

PLAYAS, CATARATAS Y GLACIARES

Salida: Diciembre 27 - 2013

Cupos Aéreos Confirmados

Diciembre 27 BOGOTÁ - SANTIAGO.

Salida desde la ciudad de Bogotá con destino a Santiago. Noche a bordo.

Diciembre 28 SANTIAGO – VIÑA DEL MAR

Llegada, asistencia y traslado terrestre hacia Viña del Mar. Salida por la carretera panamericana hacia Valparaíso, donde haremos una breve parada para conocer la ciudad y el puerto más importante de Chile. A continuación proseguiremos el viaje hacia Viña del Mar, donde se hará un recorrido visitando los sitios de mayor interés. Almuerzo incluido Tarde libre. Alojamiento.

Diciembre 29 VIÑA DEL MAR - SANTIAGO

Desayuno. Traslado terrestre hacia Santiago. A la llegada realizaremos una visita de la ciudad, conociendo: club hípico, parque Cousiño, universidad de Chile, Iglesia de San Francisco, cerro Santa Lucía, cerro San Cristóbal, palacio presidencial, barrio las Condes, parque forestas, escuela militar museo de bellas artes, la moneda, etc... Alojamiento.

Diciembre 30 SANTIAGO – PUERTO MONTT –PUERTO VARAS

Desayuno. Traslado del hotel al aeropuerto salida en vuelo con destino a Puerto Montt, llegada y traslado a Puerto Varas. Tarde libre para realizar alguna excursión opcional. Alojamiento.

Diciembre 31 PUERTO VARAS - CRUCE DE LAGOS - BARILOCHE

Desayuno. En las primeras horas de la mañana inicio cruce de lagos salida en bus bordeando el lago Llanquihue hasta Petrohue. Visita de los saltos del mismo nombre enmarcados por el volcán Osorno. Continuación hasta el lago Esmeralda, embarque y salida hacia Peulla, llegada y continuación del cruce, salida en bus hasta Puerto Blest, embarque y seguimos el viaje por el lago Nahuel Huapi hasta Bariloche. Desembarque y traslado al hotel. Disfrute de una exquisita Cena de fin de Año incluyendo Cotillón, Vino y Champan para el brindis de media noche y Alojamiento.

Enero 01 BARILOCHE

Desayuno. Visita al Circuito Chico. La belleza del paisaje está siempre presente en este recorrido por la margen sur del lago Nahuel Huapi, en especial desde los miradores naturales de Bahía López o el Punto Panorámico, sitios desde donde hasta el observador más experimentado puede, sencillamente, sentirse pequeño. Entre los atractivos sobresalientes que ofrece este singular recorrido es posible señalar al más que tradicional Hotel Llao-Llao, Puerto Pañuelo, el puerto más importante de todo el lago Nahuel Huapi o la Capilla San Eduardo, cuyos alrededores regalan una impresionante panorámica del Cerro Tronador y del Cerro López. A 17 kilómetros del centro de

Bariloche se encuentra el Cerro Campanario al cual se asciende por una aerosilla. Desde el mirador y la confitería ubicada en su cima es



Carrera 13 A # 104-22
Tel: (57) (1) 7531528 / 301 2129461
e-mail viajeswanderlust@gmail.com
Bogotá - Colombia

posible percibir una increíble vista general de la zona. Alojamiento.

Enero 02 BARILOCHE – EL CALAFATE

Desayuno. Traslado del Hotel al Aeropuerto para tomar el vuelo a la ciudad del Calafate. Llegada, asistencia y traslado al Hotel. Alojamiento.

Enero 03 EL CALAFATE

Desayuno. Excursión de día completo, en bus al Glaciar Perito Moreno con acceso al Parque Nacional. Este Glaciar se desliza desde el Campo de Hielo Continental, hasta alcanzar las aguas del Lago Argentino formado un dique de hielo. Enormes trozos de hielo se desprenden periódicamente del frente del glaciar y caen dentro del lago produciendo un ruido ensordecedor. El Glaciar fue declarado Patrimonio de la Humanidad por UNESCO. Regreso a El Calafate. Alojamiento.

Enero 04 EL CALAFATE

Desayuno. Sin lugar a dudas, una visita imperdible en el destino, el Tour Todo Glaciares. Inicia camino al oeste y luego de recorrer 45 km (28 millas) se arriba al Puerto de la Cruz en el Paraje de Punta Bandera. Se aborda el catamarán e inicia la navegación, ingresando al Brazo Norte del Lago Argentino para navegar entre témpanos hasta el frente del glaciar Upsala que es el más grande del Parque Nacional. Luego se navega el Canal Spegazzini para ver los glaciares Seco, Spegazzini que es el más alto del Parque y el Heim Sur. Continuando la navegación, posteriormente se llega al frente de la pared norte del Glaciar Moreno, para disfrutar desde allí la inmensidad y majestuosidad del Glaciar más reconocido en el mundo entero. Luego de suficiente tiempo para apreciar y hasta sentir este bello espectáculo, se regresa a Punta Bandera, a continuación los pasajeros abordan los buses que los trasladan a los hoteles en El Calafate. Alojamiento. *Actualmente existe una barrera de témpanos que impide el acercamiento al frente del Glaciar Upsala y el acceso a Bahía Onelli, lo cual da lugar a la modificación del recorrido de la excursión. No obstante, el continuo desprendimiento de bloques de hielo del Glaciar Upsala obliga a definir cada día la ruta de navegación. El refugio Onelli continuará cerrado hasta nuevo aviso, por lo que se recomienda la contratación de viandas para el almuerzo. Alojamiento.

Enero 05 EL CALAFATE – BUENOS AIRES

Desayuno. Traslado del hotel al aeropuerto para tomar vuelo hacia la ciudad de Buenos Aires. Llegada, asistencia y traslado al hotel. Alojamiento.

Enero 06 BUENOS AIRES

Desayuno. En las horas de la mañana, saldremos a realizar una completa visita de la ciudad para conocer: Plaza de Mayo, Catedral, Avenida 9 de Julio, Centro Colon, Palacio Legislativo, Avenida Paseo Colon hasta llegar a la Colonia de la Boca. Parques y Boques de Palermo, la recoleta, Avenida Alvear, Calle Santa Fe y Plaza San Martín. Tarde libre. En la noche tendremos incluido un fabuloso Show de Tangos con cena, las noches en Buenos Aires tienen la combinación perfecta entre la mejor gastronomía y su música insignia en el mundo. La música que conmueve y enamora, en el lugar mismo de su nacimiento con las mejores

orquestas, bailarines y cantantes de la actualidad. Diferentes épocas y estenografías,

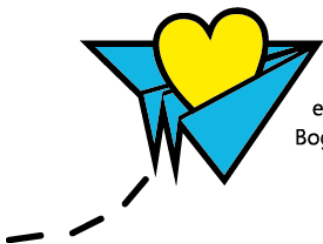

Carrera 13 A # 104-22
Tel: (57) (1) 7531528 / 301 2129461
e-mail viajeswanderlust@gmail.com
Bogotá - Colombia

pero siempre el espíritu del tango, aquí en su máxima expresión le darán el marco para una noche mágica acompañado de la más exquisita gastronomía argentina. Regreso al hotel. Alojamiento.

Enero 07 BUENOS AIRES - IGUAZÚ

Desayuno. Traslado del hotel al aeropuerto para tomar el vuelo hacia la ciudad de Iguazú. Llegada, asistencia y traslado del Aeropuerto al hotel. En la tarde, visita a las cataratas del lado Brasileiro, el Parque fue creado en 1939 y declarado Patrimonio Natural de la Humanidad por la UNESCO, en 1986. El área de visitas incluye un único circuito de pasarelas y miradores que llevan al visitante hasta frente a los saltos, ofreciendo una impresionante vista panorámica, inapreciable desde Argentina. Este circuito mide 1.200 metros (0,8 milla) de longitud y presenta escalones. También se encuentra aquí un ascensor que permite obtener vistas desde distintos ángulos. Recorrerlo insume 3 horas aproximadamente. Al llegar al Centro de Visitantes, el turista cuenta con un servicio de transporte que los conducirá, a través de la selva, hasta el área donde pueden apreciarse las Cataratas. Alojamiento.

Enero 08 IGUAZÚ

Desayuno. Visita a las cataratas Argentinas, iniciaremos en Puerto Iguazú, el parque que fue creado en 1934 para proteger el marco paisajístico de las Cataratas, junto a la exuberante Selva Subtropical que las rodea, con sus especies animales y vegetales características. Dentro del Área Cataratas, se encuentran: El Centro de Interpretación Ybirá Reta, El Circuito Superior, El Circuito Inferior, El viaje en el Tren Ecológico, El Circuito Garganta del Diablo. Alojamiento.

Enero 09 IGUAZÚ – BUENOS AIRES

Desayuno. Traslados del hotel al aeropuerto para tomar vuelo hacia la ciudad de Buenos Aires. Llegada, asistencia y traslado al hotel. Alojamiento.

Enero 10 BUENOS AIRES

Desayuno. Día libre para efectuar compras en alguno de los centros comerciales. Alojamiento.

Enero 11 BUENOS AIRES - BOGOTÁ

Desayuno. Traslado del hotel al aeropuerto, salida con destino a Bogotá. Llegada y...

Para reservar es necesario un depósito de USD 1.000 por persona que se abonaran al pago del saldo de la excursión, si el depósito no se recibe no se garantiza el cupo aéreo ni terrestre

- Tarifas aéreas y terrestres sujetas a cambio sin previo aviso
- Los Tiquetes Aéreos deben emitirse 45 días antes de la salida, de lo contrario los precios pueden cambiar.

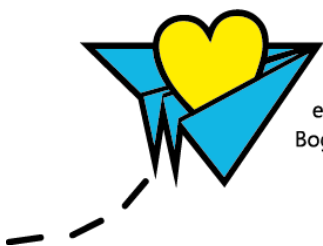

Carrera 13 A # 104-22
Tel: (57) (1) 7531528 / 301 2129461
e-mail viajeswanderlust@gmail.com
Bogotá - Colombia

PRECIOS POR PERSONA EN USD			
	DOBLE	TRIPLE	SUP.IND
Servicios Terrestres	3.280	3.200	1.370
Tiquete Aéreo Bogotá/ Santiago/ Puerto Montt// Buenos Aires/ Iguazú/ Buenos Aires/ Bogotá (A pagar en Pesos)	1.012	1.012	-----
Impuestos (sujeto a cambio)	450	450	-----
Tiquete Aéreo Bariloche / El Calafate/ Buenos Aires con impuestos (A pagar en dólares)	780	780	-----
VALOR TOTAL	5.522	5.442	1.370

Fecha	Trayecto	Vuelo	Hora Salida	Hora Llegada
Dic27	Bogotá/ Lima	LA 573	23:55	07:50+1
Dic30	Santiago/Puerto Montt	LA 285	14:05	15:50
Ene02	Bariloche/El Calafate	AR 1692	11:20	13:05
Ene05	El Calafate/ Buenos Aires	AR 1875	13:00	15:56
Ene07	Buenos Aires/ Iguazú	LA4028	14:25	16:15
Ene09	Iguazú/ Buenos Aires	LA4029	16:20	18:15
Ene11	Buenos Aires/ Lima	LA4640	08:25	11:20
Ene11	Lima/ Bogotá	LA2582	12:35	15:50

HOTELES PREVISTOS	
Ciudad	Nombre Hotel
Viña Del Mar	Ankara****S
Santiago	Atton Las Condes****S
Puerto Varas	Cabañas Del Lago****S
Bariloche	Cacique Inacayal****S
El Calafate	Alto Calafate****S
Buenos Aires	Pulitzer****S
Iguazú	American Port****S

Carrera 13 A # 104-22
 Tel: (57) (1) 7531528 / 301 2129461
 e-mail viajeswanderlust@gmail.com
 Bogotá - Colombia



LOS PRECIOS INCLUYEN:

- Tiquete aéreo en la ruta del programa
- Impuestos, Iva y Tasa Administrativa sobre la tarifa aérea (sujeta a cambio)
- Alojamiento en Hoteles categoría Primera Superior
- Impuestos Hoteleros
- Desayunos diarios
- Cena especial de Año Nuevo
- Show de Tango con Cena en la Esquina Carlos Gardel
- Visitas indicadas en el programa
- Entradas a los Parques Nacionales de Brasil y Argentina en Iguazú
- Traslados Aeropuerto / Hotel / Aeropuerto

LOS PRECIOS NO INCLUYEN

- Comidas no especificadas
- Gastos de índole personal como lavandería, llamadas telefónicas, etc.
- Tiquetes aéreos desde otras ciudades de Colombia
- 2 % Fee Bancario sobre la porción terrestre o tiquetes que se pagan en dólares
- Propinas a maleteros, guías, conductores y en restaurantes

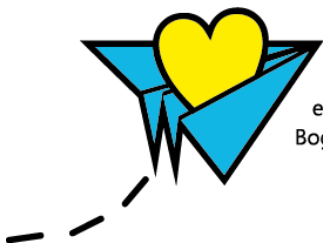

Carrera 13 A # 104-22
Tel: (57) (1) 7531528 / 301 2129461
e-mail viajeswanderlust@gmail.com
Bogotá - Colombia