

PLANES ESPECIALES

TEMPORADAS

NAVIDAD EN RIO Y FIN DE AÑO EN BUENOS AIRES

Salida: Diciembre 22 -2013

Cupos Aéreos Confirmados

Diciembre 22 BOGOTÁ – SAO PAULO

Salida de la ciudad de Bogotá con destino a Sao Paulo. Llegada, asistencia y traslado del Aeropuerto al Hotel. Alojamiento.

Diciembre 23 SAO PAULO – RIO DE JANEIRO

Desayuno. Nuestra visita a Sao Paulo empieza en el centro de la ciudad, en la Plaza de la República. Cerca de allí se encuentra la Avenida Ipiranga y en concreto el Edificio Italia, el más alto de la ciudad, con sus 48 pisos. En seguida nos dirigiremos a los barrios de Higienopolis y Pacaembu, pasando por la conocida Universidad Mackenzie y el Estadio Municipal. Hacia el sur veremos el complejo hospitalario de São Paulo, el más grande de Latinoamérica. Visitaremos el famoso Instituto Butantã y su museo, que cuenta con más de 1.000 serpientes. Luego atravesaremos el barrio residencial de Morumbi y nos dirigiremos al Jockey Club ubicado en el barrio de Cidade Jardim. En el camino al pulmón verde de la ciudad echaremos vistas al Palacio dos Bandeirantes, donde está la sede del Gobierno de São Paulo. Junto se encuentra el Parque Ibirapuera, Adelante nos detendremos en el Monumento a las Banderas. Recorreremos la Avenida 23 de Mayo, y la Avenida Paulista, donde está situado el Museo de Arte de São Paulo. En la tarde traslado del hotel al aeropuerto para tomar vuelo hacia la ciudad de Rio de Janeiro. Llegada y traslado al hotel. En la noche nos trasladamos a una Churrasqueria Típica para degustar la cena y luego asistiremos al Show de Samba en la plataforma I. Alojamiento.

Diciembre 24 RIO DE JANEIRO

Desayuno en el hotel Visita a Pan de Azúcar, el tour se inicia con un city tour que pasa por el centro de la ciudad, después junto al Sambódromo y por la Catedral Metropolitana. Se dirige después por las marginales de Flamengo y Botafogo, hasta llegar al complejo de ascensores donde se hará la subida. El ascenso se hace por medio de dos modernos teleféricos, que hacen un recorrido en dos etapas: Praia Vermelha y Pão de Açúcar (con su vista maravillosa, que se encuentra 396 metros por encima del nivel del mar). En la noche disfrute de una exquisita cena de Navidad. Alojamiento

Diciembre 25 RIO DE JANEIRO

Desayuno. Visita a una de las modernas 7 Maravillas del mundo. Salida en dirección al barrio de Cosme Velho, donde está ubicado el ascensor para el Corcovado (situado a 710 mts de altitud). Los participantes embarcarán en el tren de sistema de ruedas dentadas que hace el ascenso al monte Corcovado, donde está ubicada la estatua del Cristo

Redentor, este monumento impresionante, que mide 13 metros de altura y pesa 1.100 toneladas. La impresionante vista en torno de los 360 grados del horizonte, revela abajo las vistas maravillosas, de la

Carrera 13 A # 104-22
Tel: (57) (1) 7531528 / 301 2129461
e-mail viajeswanderlust@gmail.com
Bogotá - Colombia

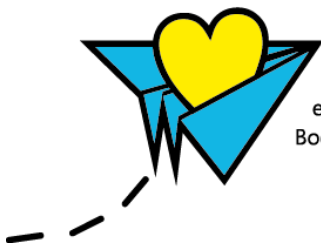

ciudad, Bahía de Gaunabara, montañas y mar. Regreso al hotel, pasando por las avenidas costeras de las playas de Copacabana e Ipanema. Alojamiento.

Diciembre 26 RIO DE JANEIRO - IGUAZÚ

Desayuno. Traslado del hotel al aeropuerto para tomar vuelo hacia la ciudad de Iguazú. Llegada, asistencia y traslado al hotel. En la tarde visita a las cataratas del lado Brasileiro, el Parque fue creado en 1939 y declarado Patrimonio Natural de la Humanidad por la UNESCO, en 1986. El área de visitas incluye un único circuito de pasarelas y miradores que llevan al visitante hasta frente a los saltos, ofreciendo una impresionante vista panorámica, inapreciable desde Argentina. Este circuito mide 1.200 metros (0,8 milla) de longitud y presenta escalones. También se encuentra aquí un ascensor que permite obtener vistas desde distintos ángulos. Recorrerlo insume 3 horas aproximadamente. Al llegar al Centro de Visitantes, el turista cuenta con un servicio de transporte que los conducirá, a través de la selva, hasta el área donde pueden apreciarse las Cataratas. Alojamiento.

Diciembre 27 IGUAZÚ

Desayuno en el Hotel. Visita a las cataratas Argentinas, iniciaremos en Puerto Iguazú, el parque que fue creado en 1934 para proteger el marco paisajístico de las Cataratas, junto a la exuberante Selva Subtropical que las rodea, con sus especies animales y vegetales características. Dentro del Área Cataratas, se encuentran: El Centro de Interpretación Ybirá Reta, El Circuito Superior, El Circuito Inferior, El viaje en el Tren Ecológico, El Circuito Garganta del Diablo. Alojamiento.

Diciembre 28 IGUAZÚ – BUENOS AIRES

Desayuno. Traslado del hotel al aeropuerto para tomar vuelo hacia la ciudad de Buenos Aires. Llegada, asistencia y traslado al hotel. Alojamiento

Diciembre 29 BUENOS AIRES

Desayuno. En las horas de la mañana, saldremos a realizar una completa visita de la ciudad para conocer: Plaza de Mayo, Catedral, Avenida 9 de Julio, Centro Colon, Palacio Legislativo, Avenida Paseo Colon hasta llegar a la Colonia de la Boca. Parques y Boques de Palermo, la recoleta, Avenida Alvear, Calle Santa Fe y Plaza San Martín. Tarde libre. En la noche tendremos incluido un fabuloso Show de Tangos con cena, las noches en Buenos Aires tienen la combinación perfecta entre la mejor gastronomía y su música insignia en el mundo. La música que conmueve y enamora, en el lugar mismo de su nacimiento con las mejores orquestas, bailarines y cantantes de la actualidad. Diferentes épocas y estenografías, pero siempre el espíritu del tango, aquí en su máxima expresión le darán el marco para una noche mágica acompañado de la más exquisita gastronomía argentina. Regreso al hotel. Alojamiento.

Diciembre 30 BUENOS AIRES

Desayuno. Excursión al Tigre y Delta, este tour recorre la zona costera de la ciudad, comenzando por Av. del Libertador, Costanera, Aeroparque, y el Estadio de River Plate.

Se pasa luego por la Quinta Presidencial de Olivos, continuaremos hasta la ciudad de Tigre, donde se embarca en los

Carrera 13 A # 104-22
Tel: (57) (1) 7531528 / 301 2129461
e-mail viajeswanderlust@gmail.com
Bogotá - Colombia

catamaranes turísticos para disfrutar de una navegación entre los ríos y brazos del Delta,

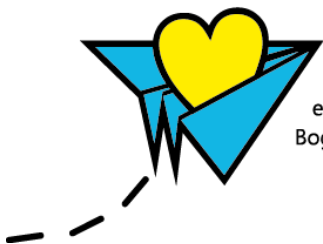

destacándose las vistas del Museo Casa de Sarmiento, residencia de descanso del ex Presidente, retornado a la Estación Fluvial para emprender regreso hacia Buenos Aires en bus. Alojamiento.

Diciembre 31 BUENOS AIRES

Desayuno. Día libre para actividades personales. En la noche disfrute de una gran fiesta de Año Nuevo incluyendo Cotillón, Cena Buffet y Champan para el brindis. Alojamiento.

Enero 01 BUENOS AIRES

Desayuno. Día libre para compras o visitas opcionales. Alojamiento.

Enero 02 BUENOS AIRES – LIMA – BOGOTÁ

Desayuno. Traslado del hotel al aeropuerto para tomar vuelo hacia la ciudad de Lima, conexión en vuelo a la ciudad de Bogotá y...

- Para reservar es necesario un depósito de USD 800 por persona que se abonaran al pago del saldo de la excursión, si el depósito no se recibe no se garantiza el cupo aéreo ni terrestre
- Tarifas aéreas y terrestres sujetas a cambio sin previo aviso
- Los Tiquetes Aéreos deben emitirse 45 días antes de la salida de lo contrario los precios pueden cambiar

PRECIOS POR PERSONA EN USD

	DOBLE	TRIPLE	SUP.IND
Servicios Terrestres	2.700	2.600	1.050
Tiquete Aéreo (A pagar en pesos)	782	782	-----
Impuestos (sujeto a cambio)	450	450	-----
VALOR TOTAL	3.932	3.832	1.050



Carrera 13 A # 104-22
 Tel: (57) (1) 7531528 / 301 2129461
 e-mail viajeswanderlust@gmail.com
 Bogotá - Colombia

Fecha	Trayecto	Vuelo	Hora Salida	Hora Llegada
Dic22	Bogotá/Sao Paulo	LA3505	10:50	19:40
Dic23	Sao Paulo/ Rio de Janeiro	JJ3510	18:10	19:13
Dic26	Rio de Janeiro/ Iguazú	JJ3188	10:04	12:22
Dic28	Iguazú/Buenos Aires	LA4027	16:55	18:50
Ene02	Buenos Aires/ Lima	LA4640	08:25	11:20
Ene02	Lima/ Bogotá	LA2582	12:35	15:50

HOTELES PREVISTOS

Ciudad	Nombre Hotel
Sao Paulo	Blue Tree Premium****
Rio De Janeiro	Golden Tulip Regente****
Iguazú	Grand Crucero****
Buenos Aires	De Las Americas****

LOS PRECIOS INCLUYEN:

- Tiquete aéreo en la ruta del programa
- Impuestos, Iva y Tasa Administrativa sobre la tarifa aérea (sujeta a cambio)
- Alojamiento en Hoteles de Categoría Primera
- Impuestos Hoteleros
- Desayunos diarios
- Cena de Navidad
- Cena y fiesta de fin de Año Nuevo
- Visitas indicadas en el programa
- Entradas a los parques Nacionales Lado Brasileiro y Lado Argentino en Iguazú
- Show de samba en plataforma I con Cena
- Show de tango y cena en la Esquina Carlos Gardel
- Traslados Aeropuerto / Hotel / Aeropuerto

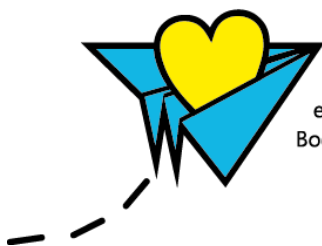

Carrera 13 A # 104-22
 Tel: (57) (1) 7531528 / 301 2129461
 e-mail viajeswanderlust@gmail.com
 Bogotá - Colombia

LOS PRECIOS NO INCLUYEN

- Comidas no especificadas
- Gastos de índole personal como lavandería, llamadas telefónicas, etc.
- Tiquetes aéreos desde otras ciudades de Colombia
- 2 % Fee Bancario sobre la porción terrestre o tiquetes que se pagan en dólares
- Propinas a maleteros, guías, conductores y en restaurantes

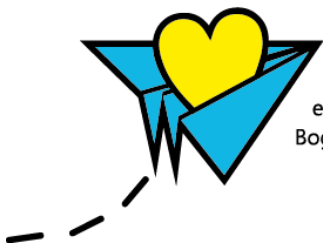

Carrera 13 A # 104-22
Tel: (57) (1) 7531528 / 301 2129461
e-mail viajeswanderlust@gmail.com
Bogotá - Colombia