

## CIRCUITO ANDINO CON IGUAZU

Salida: Diciembre 07 -2013

\*Cupos Aéreos Confirmados\*

### DIC 07 BOGOTÁ – SANTIAGO

Salida de la ciudad de Bogotá con destino a Santiago. Noche a bordo.

### DIC 08 SANTIAGO- VIÑA DEL MAR

Llegada, asistencia y traslado del Aeropuerto a Viña del Mar. Salida por la carretera panamericana hacia Valparaíso, donde haremos una breve parada para conocer la ciudad y el puerto más importante de Chile. A continuación proseguiremos el viaje hacia Viña del Mar, donde se hará un recorrido visitando los sitios de mayor interés. Almuerzo incluido. Alojamiento.

### DIC 09 VIÑA DEL MAR - SANTIAGO

Desayuno. Mañana libre y regreso a Santiago visitando el viñedo Indómita donde efectuaremos un recorrido y tendremos una degustación de los vinos de la región, continuación a Santiago, Llegada y alojamiento.

### DIC 10 SANTIAGO

Desayuno, realizaremos una visita de la ciudad, conociendo: Club Hípico, Parque Cousiño, Universidad de Chile, Iglesia de San Francisco, Cerro Santa Lucia, Cerro San Cristóbal, Palacio Presidencial, Barrio Las Condes, Parque Forestas, Escuela Militar Museo de Bellas Artes, La Moneda, etc. En la tarde traslado al Centro Comercial. Alojamiento.

### DIC 11 SANTIAGO – PUERTO MONTT –PUERTO VARAS

Desayuno. Traslado del hotel al aeropuerto salida en vuelo con destino a Puerto Montt, llegada y traslado a Puerto Varas. En la tarde, visita a Frutillar, esta ciudad es un hermoso poblado con reminiscencias de Bavaria, de donde proceden sus primeros colonos. Surgió en 1856 como muelle de embarque apareciendo pronto curtiembres, molinos, cervecerías, etc. Pasearemos alrededor de sus bellas casas antiguas de estilo alemán, admirando sus cuidados jardines y su incomparable vista a los volcanes Osorno y Puntagudo. Alojamiento.

### DIC 12 PUERTO VARAS - CRUCE ANDINO - BARILOCHE

Desayuno. Salida desde Puerto Varas hacia Petrohué, bordeando el Lago Llanquihue. Imponentes vistas del Volcán Osorno y Calbuco dominan todo el paisaje. Ingreso al Parque Nacional Vicente Pérez Rosales donde visitaremos los Saltos del Petrohué, caprichosas formas de roca volcánica, bañadas por caídas de aguas color verde esmeralda. Llegada a Petrohué. Zarparemos hacia Peulla, navegando el Lago Todos los Santos. Disfrutaremos de nuevas vistas del Volcán Osorno, Cerro Puntagudo y Cerro Tronador nos sorprenderán. Llegada a Peulla, Villa ecológica, paraíso de los amantes de la naturaleza. Abordaremos un bus con destino Puerto Frías. Aduana Chilena para trámite de salida del país.

Carrera 13 A # 104-22  
Tel: (57) (1) 7531528 / 301 2129461  
e-mail viajeswanderlust@gmail.com  
Bogotá - Colombia

Cruzaremos la Cordillera de los Andes a sólo 976 m.s.n.m. Bajaremos por un serpenteante



camino hacia Puerto Frías, navegación por Lago Frías, hacia Puerto Alegre. En Puerto Alegre tomaremos un bus hacia Puerto Blest, iniciaremos la última navegación por el Lago Nahuel Huapi, con destino a Puerto Pañuelo. En Puerto Pañuelo, tomaremos un bus para hacer el tramo final con destino a la “Ciudad del Turismo Argentino”, Bariloche. Ciudad que en invierno y verano fascina al turista por sus centros de ski, comercio, hoteles, restaurantes y vida nocturna. Llegada y alojamiento.

### DIC 13 BARILOCHE

Desayuno. Visita al Circuito Chico. La belleza del paisaje está siempre presente en este recorrido por la margen sur del lago Nahuel Huapi, en especial desde los miradores naturales de Bahía López o el Punto Panorámico, sitios desde donde hasta el observador más experimentado puede, sencillamente, sentirse pequeño. Entre los atractivos sobresalientes que ofrece este singular recorrido es posible señalar al más que tradicional Hotel Llao-Llao, Puerto Pañuelo, el puerto más importante de todo el lago Nahuel Huapi o la Capilla San Eduardo, cuyos alrededores regalan una impresionante panorámica del Cerro Tronador y del Cerro López. A 17 kilómetros del centro de Bariloche se encuentra el Cerro Campanario al cual se asciende por una aerosilla. Desde el mirador y la confitería ubicada en su cima es posible percibir una increíble vista general de la zona. Alojamiento.

### DIC 14 BARILOCHE – BUENOS AIRES

Desayuno. Traslado del Hotel al Aeropuerto para tomar el vuelo a la ciudad de Buenos Aires. Llegada, asistencia y traslado al Hotel. Alojamiento.

### DIC 15 BUENOS AIRES

Desayuno. En las horas de la mañana, saldremos a realizar una completa visita de la ciudad para conocer: Plaza de Mayo, Catedral, Avenida 9 de Julio, Centro Colon, Palacio Legislativo, Avenida Paseo Colon hasta llegar a la Colonia de la Boca. Parques y Bosques de Palermo, La Recoleta, Avenida Alvear, Calle Santa Fe, Plaza San Martín y el mundialmente reconocido cementerio, en el cual entre otras personalidades de nuestro país descansa Evita. En la noche tendremos incluido un fabuloso Show de Tangos con cena, las noches en Buenos Aires tienen la combinación perfecta entre la mejor gastronomía y su música insignia en el mundo. La música que conmueve y enamora, en el lugar mismo de su nacimiento con las mejores orquestas, bailarines y cantantes de la actualidad. Diferentes épocas y escenografías, pero siempre el espíritu del tango, aquí en su máxima expresión le darán el marco para una noche mágica acompañado de la más exquisita gastronomía argentina. Regreso al hotel. Alojamiento.

### DIC 16 BUENOS AIRES – IGUAZÚ

Desayuno. Traslado del hotel al Aeropuerto para tomar el vuelo hacia la ciudad de Iguazú. Llegada, asistencia y traslado del Aeropuerto al hotel. En la tarde, visita a las cataratas del lado Brasileiro, el Parque fue creado en 1939 y declarado Patrimonio Natural de la Humanidad por la UNESCO, en 1986. El área de visitas incluye un único circuito de pasarelas y miradores que llevan al visitante hasta frente a los saltos, ofreciendo una impresionante vista panorámica, inapreciable desde Argentina. Este circuito mide 1.200 metros (0,8 milla) de longitud y presenta escalones. También se encuentra aquí un ascensor que permite obtener

vistas desde distintos ángulos. Recorrerlo insume 3 horas aproximadamente. Al llegar al



Carrera 13 A # 104-22  
Tel: (57) (1) 7531528 / 301 2129461  
e-mail viajeswanderlust@gmail.com  
Bogotá - Colombia

Centro de Visitantes, el turista cuenta con un servicio de transporte que los conducirá, a través de la selva, hasta el área donde pueden apreciarse las Cataratas. Alojamiento.

### DIC 17 IGUAZÚ

Desayuno. Visita a las cataratas Argentinas, iniciaremos en Puerto Iguazú, el parque que fue creado en 1934 para proteger el marco paisajístico de las Cataratas, junto a la exuberante Selva Subtropical que las rodea, con sus especies animales y vegetales características. Dentro del Área Cataratas, se encuentran: El Centro de Interpretación Ybirá Reta, El Circuito Superior, El Circuito Inferior, El viaje en el Tren Ecológico, El Circuito Garganta del Diablo. Alojamiento.

### DIC 18 IGUAZÚ – BUENOS AIRES

Desayuno, En la tarde, traslado al Aeropuerto para tomar el vuelo a la ciudad de Buenos Aires. Llegada, asistencia y traslado al Hotel. Alojamiento.

### DIC 19 BUENOS AIRES

Desayuno. Día libre para compras o tomar visitas opcionales. Alojamiento.

### DIC 20 BUENOS AIRES – BOGOTÁ

Desayuno. Traslado del Hotel al Aeropuerto para tomar el vuelo a la ciudad de Lima donde haremos conexión en vuelo hacia Bogotá y...

- Para reservar es necesario un depósito de USD 800 por persona que se abonaran al pago del saldo de la excursión, si el depósito no se recibe no se garantiza el cupo aéreo ni terrestre
- Tarifas aéreas y terrestres sujetas a cambio sin previo aviso
- Los Tiquetes Aéreos deben emitirse 45 días antes de la salida de lo contrario los precios pueden cambiar

#### PRECIOS POR PERSONA EN USD

	DOBLE	TRIPLE	SUP.IND
Servicios Terrestres	2.400	2.350	1.150
Tiquete Aéreo (A pagar en pesos)	1.314	1.314	-----
Impuestos (sujeto a cambio)	560	560	-----
<b>VALOR TOTAL</b>	<b>4.274</b>	<b>4.224</b>	<b>1.150</b>



Carrera 13 A # 104-22  
 Tel: (57) (1) 7531528 / 301 2129461  
 e-mail viajeswanderlust@gmail.com  
 Bogotá - Colombia

Fecha	Trayecto	Vuelo	Hora Salida	Hora Llegada
Dic07	Bogotá/Santiago	LA 573	23:55	07:50+1
Dic11	Santiago/Puerto Montt	LA 069	10:40	12:20
Dic14	Bariloche/Buenos Aires	LA4345	14:55	16:54
Dic16	Buenos Aires/Iguazú	LA4022	09:05	10:55
Dic18	Iguazú/Buenos Aires	LA 4027	15:40	17:35
Dic20	Buenos Aires/Lima	LA4640	08:25	11:20
Dic20	Lima/Bogotá	LA 2582	12:35	15:50

### HOTELES PREVISTOS

Ciudad	Nombre Hotel
Viña Del Mar	San Martin Vista Mar ****S
Santiago	Kennedy *****
Puerto Varas	Cabañas Del Lago ****S
Bariloche	Cacique Inacayal ****S
Buenos Aires	Pulitzer ****S
Iguazú	Amerian Portal ****S

### LOS PRECIOS INCLUYEN:

- Tiquete aéreo en la ruta del programa
- Impuestos, Iva y Tasa Administrativa sobre la tarifa aérea (sujeta a cambio)
- Alojamiento en Hoteles de Categoría Primera Superior
- Impuestos Hoteleros
- Desayunos diarios
- Show de Tango con Cena en la Esquina Carlos Gardel
- Visitas indicadas en el programa
- Entradas a los Parques Nacionales de Brasil y Argentina en Iguazú
- Traslados Aeropuerto / Hotel / Aeropuerto

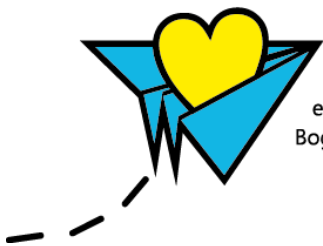

Carrera 13 A # 104-22  
 Tel: (57) (1) 7531528 / 301 2129461  
 e-mail viajeswanderlust@gmail.com  
 Bogotá - Colombia

## LOS PRECIOS NO INCLUYEN

- Comidas no especificadas
- Gastos de índole personal como lavandería, llamadas telefónicas, etc.
- Tiquetes aéreos desde otras ciudades de Colombia
- 2 % Fee Bancario sobre la porción terrestre o tiquetes que se pagan en dólares
- Propinas a maleteros, guías, conductores y en restaurante

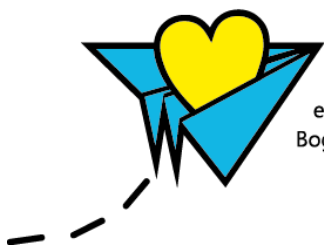

Carrera 13 A # 104-22  
Tel: (57) (1) 7531528 / 301 2129461  
e-mail [viajeswanderlust@gmail.com](mailto:viajeswanderlust@gmail.com)  
Bogotá - Colombia