

**MEDELLÍN**

Hotel	SGL	N.A.	DBL/TPL	N.A.	CHD	N.A.
GHL COMFORT HOTEL SAN DIEGO	360000	180000	200000	100000	55000	26000
HOTEL POBLADO ALEJANDRIA	370000	185000	190000	95000	105000	52000
HOTEL POBLADO PLAZA	420000	210000	220000	105000	105000	52000
RAMADA CYAN SUITES	290000	145000	150000	80000	71000	35000
ESTELAR MILLA DE ORO	630000	310000	370000	185000	10000	2000
ESTELAR BLUE	550000	280000	320000	160000	10000	2000
ART HOTEL MEDELLIN	450000	230000	230000	120000	N/A	N/A
HOTEL MARISCAL ROBLE (Santa fe de Antioquia)	350000	175000	180000	90000	190000	90000

**EL PLAN INCLUYE:**

- ✓ Alojamiento 2 noches 3 días.
- ✓ Alimentación desayuno diario.
- ✓ Asistencia Médica.

**EL PLAN NO INCLUYE:**

- ✗ Tiquete Aéreo.
- ✗ Iva e impuestos hoteleros.
- ✗ Gastos no especificados en el plan

**NOTAS IMPORTANTES:**

- Niños en el hotel ESTELAR MILLA DE ORO / ESTELAR BLUE pagan consumos en el hotel
- Traslados aeropuerto José María Córdoba / hotel / aeropuerto José María Córdoba tiene un costo de \$180.000 desde 1 pasajero hasta 3 pasajeros (Para más de tres pasajeros por favor consultar con la agencia)

**TARIFAS SUJETAS A CAMBIO SIN PREVIO AVISO Y COTIZADAS EN PESOS COLOMBIANOS (COL)**

**APLICAN CONDICIONES Y RESTRICCIONES.**

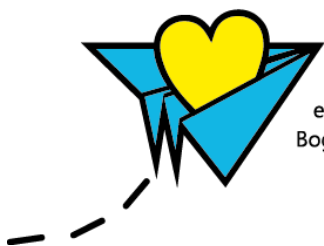

Carrera 13 A # 104-22  
 Tel: (57) (1) 7531528 / 301 2129461  
 e-mail viajeswanderlust@gmail.com  
 Bogotá - Colombia

Tours por la Ciudad

**TOUR DE CIUDAD**  
(4 horas):

**MEDELLIN CULTURAL CON  
MUSEO DE ANTIOQUIA**  
(4 horas):

**TOUR METRO Y METRO CABLE**  
(4 horas):



Carrera 13 A # 104-22  
Tel: (57) (1) 7531528 / 301 2129461  
e-mail [viajeswanderlust@gmail.com](mailto:viajeswanderlust@gmail.com)  
Bogotá - Colombia

Recorrido panorámico por los principales sitios de interés de la ciudad como parque del Poblado y Parque Lleras, Parque de los Deseos, edificio inteligente, Pueblito Paisa, el norte de la ciudad con parte de su transformación como el Jardín Botánico, con el renovado paseo Carabobo y sin dejar a un lado el centro con la catedral Metropolitana y la Plaza de las esculturas de Botero

**INCLUYE**

Transporte en automóvil con guía de turismo. Los Ingresos a este tour son gratuitos, en caso de haber algún incremento especial y haya cobro por el ingreso, lo debe cubrir el pasajero en su momento.

No. Pasajeros	Precio
1	\$ 175.000
2	\$ 89.000
3	\$ 69.000
4	\$ 49.000
Precios por persona	

El Museo de Antioquia, es el museo más importante de Medellín y uno de los más conocidos de Colombia. Fue el primero fundado en el departamento de Antioquia, por tres personas de la vida intelectual antioqueña, para satisfacer las necesidades de goce y conocimiento de la comunidad.

**INCLUYE**

Transporte, Ingreso al Museo de Antioquia y recorrido por los principales sitios de interés cultural del centro de Medellín.

No. Pasajeros	Precio
1	\$ 190.000
2	\$ 109.000
3	\$ 79.000
4	\$ 60.000
Precios por persona	

Metro es el Sistema de Transporte Masivo de Gran Capacidad que atraviesa el área Metropolitana de Medellín de sur a norte, el norte a noreste, del centro de la ciudad hacia el oeste y del oeste al noroeste. Como una de las mejor experiencias de transporte masivo moderno en Colombia, el Metro de Medellín corresponde a los planes urbanísticos más elaborados del deporte de Antioquia.

**INCLUYE**

Transporte con guía de turismo y tiquete metro

No. Pasajeros	Precio
1	\$ 189.000
2	\$ 99.000
3	\$ 69.000
4	\$ 59.000
Precios por persona	

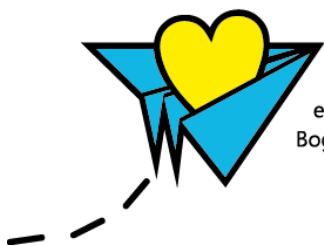

Carrera 13 A # 104-22  
 Tel: (57) (1) 7531528 / 301 2129461  
 e-mail viajeswanderlust@gmail.com  
 Bogotá - Colombia

**Estas tarifas aplican todo el año excepto Colombiatex, Colombiamoda, Feria de las Flores y Macroruedas de Negocios.**