

## AMAZONAS

| HOTELES       | TEMPORADA BAJA  | TEMPORADA ALTA  |
|---------------|-----------------|-----------------|
| ANACONDA      | \$1'.410.000.00 | \$1'.470.000.00 |
| WAIRA         | \$1'.290.000.00 | \$1'.300.000.00 |
| AMAZON BB     | \$1'.330.000.00 | \$1'.360.000.00 |
| YURUPARY      | \$1'.230.000.00 | \$1'.230.000.00 |
| AMAZONAS REAL | \$1'.180.000.00 | \$1'.180.000.00 |
| CASA REAL     | \$1'.190.000.00 | \$1'.190.000.00 |
| YAKURUNA      | \$1'.190.000.00 | \$1'.190.000.00 |

### LOS PRECIOS INCLUYEN:

- ✓ Transporte Aeropuerto – Hotel – Aeropuerto.
- ✓ Alojamiento en hotel seleccionado.
- ✓ Alimentación completa. (Hasta el desayuno del último día).
- ✓ Transporte terrestre y fluvial. (Seguro fluvial)
- ✓ Ingreso a lugares y actividades del plan.
- ✓ Excursiones mencionadas en el programa.
- ✓ Refrescos o agua mineral en las excursiones.
- ✓ Guías especializados.
- ✓ Chalecos salvavidas.
- ✓ Tarjeta de asistencia médica.

### LOS PRECIOS NO INCLUYEN:

- ✗ Tiquetes aéreos.
- ✗ Costo de ingreso de turista a la ciudad de Leticia. (\$18.000.00).
- ✗ Gastos no especificados en el programa.
- ✗ Propinas y gastos de índole personal.

### TEMPORADA ALTA APLICA LAS SIGUIENTES FECHAS:

Enero 1 – 31, Semana Santa, Junio 15 a Julio 31, Semana de receso, y Diciembre 15 a Enero 31 de 2.014.

- Niños de 2 hasta 10 años tienen un %15 de descuento sobre el valor del Plan.
- Tarifas Sujetas a cambios sin previo aviso y/o disponibilidad hotelera.
- Tarifas en acomodación Doble / Pasajeros en Acomodación Sencilla aplica suplemento de \$45.000.00 por noche.

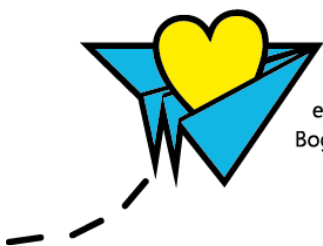

Carrera 13 A # 104-22  
 Tel: (57) (1) 7531528 / 301 2129461  
 e-mail viajeswanderlust@gmail.com  
 Bogotá - Colombia

TARIFAS COTIZADAS EN PESOS COLOMBIANOS Y SUJETAS A CAMBIO SIN PREVIO AVISO.

APLICAN CONDICIONES Y RESTRICCIONES.



Carrera 13 A # 104-22  
Tel: (57) (1) 7531528 / 301 2129461  
e-mail [viajeswanderlust@gmail.com](mailto:viajeswanderlust@gmail.com)  
Bogotá - Colombia