

## QUE VIVA MÉXICO!

### SALIDAS GRUPALES:

Abril 11-Junio 13-Agosto 08-Octubre 10-Diciembre 12

### ITINERARIO:

#### DIA 1. LUGAR DE ORIGEN – MÉXICO D.F

Recepción en el aeropuerto Internacional de la ciudad de México” Benito Juárez”.

Traslado al hotel de su elección. Recibimiento especial con un maletín de viaje como obsequio de PERTOURS. Alojamiento.

#### DIA 2. MEXICO BASILICA –PIRAMIDES DE TEOTIHUACAN

Desayuno en el hotel. Llegaremos a la Basílica de Nuestra Señora de Guadalupe, recordando sus apariciones al indio Juan Diego Cuauhtlatoatzin. Visitaremos la Basílica antigua y moderna, el Cerrito del Tepeyac, la capilla del Pocito y de las Rosas, etc. Continuación a la zona arqueológica de San Juan Teotihuacan, donde admiraremos las pirámides del sol y la luna, El templo de Quetzalcoalt, los templos de los Jaguares y de las Mariposas, la Calzada de los Muertos, etc. Almuerzo (No incluye bebidas). Regreso al hotel. Alojamiento.

#### DIA 3. MÉXICO D.F – CITY TOUR – XOCHIMILCO

Desayuno en el hotel. En la mañana iniciaremos el Tour de la ciudad conociendo el Palacio nacional, donde podremos apreciar los bellos murales obra del gran artista mexicano Diego Rivera; la Plaza de la Constitución o Zócalo y La Catedral Metropolitana, así como las principales avenidas. Posteriormente visitaremos el bosque de Chapultepec y una de las zonas residenciales más importantes de la ciudad. En la tarde continuaremos el recorrido hacia Xochimilco donde conoceremos las bellas trajineras decoradas con flores, en las que daremos un paseo entre canales. Almuerzo (no incluye bebidas). Regreso al hotel. Alojamiento.



Carrera 13 A # 104-22  
Tel: (57) (1) 7531528 / 301 2129461  
e-mail viajeswanderlust@gmail.com  
Bogotá - Colombia

#### **DIA 4. MEXICO CHOLULA – PUEBLA**

Desayuno en el hotel. Con una distancia aproximada de 120 kilómetros de la Ciudad de México se localiza el Estado de Puebla, lugar donde se encuentra la zona Arqueológica de Cholula con la pirámide más grande del mundo. La población de Cholula es conocida como la ciudad de las 365 iglesias, pues cuenta con una para cada día del año, luego continuaremos a la hermosa capital del estado Puebla de los Ángeles, ciudad netamente colonial decorada en la mayoría de sus edificios por azulejos, veremos su bella Catedral, la Plaza Principal, la Capilla del Rosario, el Templo de Santo Domingo, considerada la octava maravilla del mundo del arte. Almuerzo (No incluye bebidas). Regreso al hotel. Alojamiento.

#### **DIA 5. MEXICO - QUERETARO - SAN MIGUEL DE ALLENDE - GUANAJUATO**

Desayuno en el hotel. Salida hacia Guanajuato, Autentica joya colonial construida entre montañas. En ruta visitaremos la ciudad de Querétaro, Capital del estado, famosa por su impresionante acueducto. Almuerzo (No incluye bebidas). Proseguiremos a San Miguel de Allende, población colonial que por su parroquia de estilo neogótico y sus típicas calles empedradas, goza de fama mundial. Continuaremos a ciudad de Guanajuato. Llegada al hotel. Alojamiento.

#### **DIA 6. GUANAJUATO – GUADALAJARA**

Desayuno en el hotel. Visita a esta hermosa ciudad considerada por la UNESCO patrimonio de la humanidad, conoceremos sus calles subterráneas, el Mirador del Pipila, a la Alhóndiga de Granaditas, la Basílica de nuestra señora de Guanajuato, el romántico callejón del beso, Continuamos hacia la perla Tapatía: la ciudad de Guadalajara. Llegada. Cena en el hotel (No incluye bebidas). Alojamiento.

#### **DIA 7. GUADALAJARA – TEQUILA – TLAQUEPAQUE**

Desayuno en el hotel. Salida a la famosa región del tequila que da su nombre a la ancestral y conocida bebida Mexicana. En el poblado de Amatitlán se visitara la hacienda de San José del Refugio, que aloja la mejor destilería de esta famosa bebida, donde se tendrá una completa visita guiada, conociendo sus procesos de producción. Degustación. Posteriormente traslado hacia Tlaquepaque, que es sin duda el mayor centro alfarero del país donde se

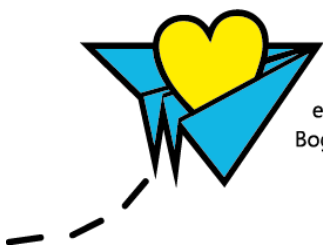

Carrera 13 A # 104-22  
Tel: (57) (1) 7531528 / 301 2129461  
e-mail viajeswanderlust@gmail.com  
Bogotá - Colombia

podrá visitar sus múltiples galerías que alojan extraordinarias piezas de arte popular. Almuerzo (no incluye bebidas), regreso a Guadalajara. Alojamiento.

### **DIA 8. GUADALAJARA – MORELIA – PATZCUARO**

Desayuno en el hotel. Visita a la ciudad de Guadalajara llamada la Perla Tapatía fundada en 1542, conociendo los bellos monumentos coloniales como: El Palacio de Gobierno, la Catedral Metropolitana, El teatro Degollado, la Plaza Tapatía. Continuación a la tienda vaquera mas grande de México propiedad del señor Vicente Fernández en su rancho “los tres potrillos”. Continuación a Morelia “la ciudad de la cantera rosa” fundada en 1541 visita posterior del centro histórico, considerada por la UNESCO “patrimonio de la humanidad que cuenta con una de las mas bellas muestras de la arquitectura barroca hispanoamericana de los siglos XVII Y XVIII, entre los que se encuentran: la Catedral, su monumental acueducto y la iglesia de la Lupita, las bellas plazas con sus fuentes. Salida a Patzcuaro antigua capital del reino purépecha, ciudad colonial fundada en 1534. Cena en el hotel (no incluye bebidas). Alojamiento.

### **DIA 9. PATZCUARO – TAXCO**

Desayuno en el hotel. Salida hacia Taxco, pintoresca ciudad colonial, cuyo encanto no ha sido alterado por el tiempo. Capital mundial de la plata, lugar donde apreciaremos la famosa parroquia de Santa Prisca con su impresionante estilo Churrigueresco, caminaremos por las hermosas calles empedradas donde podremos admirar los trabajos en plata realizados por nuestros artesanos. Llegada. Cena en el hotel (no incluye bebidas). Alojamiento.

### **DIA10. TAXCO - ACAPULCO**

Desayuno en el hotel. A la hora indicada salida hacia el paradisíaco Puerto de Acapulco. Llegada. Alojamiento. Todo Incluido en el hotel. (Todos los alimentos, bebidas ilimitadas).

### **DIA 11. ACAPULCO – YATE – CLAVADISTAS**

Todo incluido en el hotel. Mañana libre para actividades personales, disfrutar de sus playas o practicar deportes acuáticos, por la tarde a la hora indicada saldremos al embarcadero para un hermoso recorrido en Yate por la bahía de Acapulco, continuación a la Quebrada para presenciar el



Carrera 13 A # 104-22  
Tel: (57) (1) 7531528 / 301 2129461  
e-mail viajeswanderlust@gmail.com  
Bogotá - Colombia

espectáculo de clavadistas, hombres valerosos que se lanzan desde una altura de 40 mts. Regreso al hotel. Alojamiento.

### **DIA 12. ACAPULCO – DIA LIBRE**

Todo Incluido en el hotel. Día libre para actividades personales, disfrutar de sus playas o practicar deportes acuáticos. Alojamiento.

### **DIA 13. ACAPULCO – MÉXICO**

Desayuno en el hotel. A la hora indicada traslado a la ciudad de México. Llegada al hotel. Alojamiento.

### **DIA 14. MEXICO- LUGAR DE ORIGEN**

Desayuno en el hotel. Traslado al aeropuerto para tomar el vuelo con destino al lugar de origen. (Boleto Aéreo No Incluido).

\*\*\*\*\*FIN DE NUESTROS SERVICIOS\*\*\*\*\*

### **EL PRECIO INCLUYE:**

- 13 Noches 14 días de Alojamiento. Habitación Estándar.
- Traslado aeropuerto – hotel - aeropuerto en ciudad de México.
- Plan de alimentación de acuerdo al itinerario.
- Tours especificados en el itinerario.
- Todo Incluido en Acapulco.
- Impuestos hoteleros.
- Tarjeta de asistencia médica al viajero Cobertura (6000 USD) sin seguro de equipaje. MAYORES DE 65 AÑOS APLICA SUPLEMENTO

### **EL PRECIO NO INCLUYE:**

- Tiquetes Aéreos -Ni Impuestos.



Carrera 13 A # 104-22  
Tel: (57) (1) 7531528 / 301 2129461  
e-mail viajeswanderlust@gmail.com  
Bogotá - Colombia

- Gastos no específicos en el itinerario.
  - Fee bancario de 2% - Colombia.
  - Suplementos de temporada alta, fines de semana especiales, semana

santa, expresión en corto, festival cervantino, etc.

**PRECIOS EN DÓLARES AMERICANOS - PORCIÓN TERRESTRE-PRECIO POR PERSONA**

| HOTELES  | PRECIOS POR PERSONA |          |       |        |       |
|--|---------------------|----------|-------|--------|-------|
|  | VIGENCIA            | SENCILLA | DOBLE | TRIPLE | NIÑOS |
| <b>MEXICO – RADISSON FLAMINGO 5*</b><br><a href="http://www.radisson.com">www.radisson.com</a><br><b>GUANAJUATO - HOLIDAY INN EXPRESS 4*</b><br><a href="http://www.hiexpress.com">www.hiexpress.com</a>                         | 11 ABRIL 2013       | 2.208    | 1.646 | 1.569  | 1.107 |
|  | 13 JUNIO 2013       |          |       |        |       |
|  | 08 AGOSTO 2013      |          |       |        |       |
|  | 10 OCTUBRE 2013     |          |       |        |       |
| <b>GUADALAJARA - CASINO PLAZA 4*</b><br><a href="http://www.hcasinoplaza.com">www.hcasinoplaza.com</a><br><b>PATZCUARO - POSADA DON VASCO 4*</b><br><a href="http://www.bwposadadonvasco.com.mx">www.bwposadadonvasco.com.mx</a> | 12 DICIEMBRE 2013   | 2.335    | 1.756 | 1.685  | 1.147 |
|  |                     |          |       |        |       |



Carrera 13 A # 104-22  
 Tel: (57) (1) 7531528 / 301 2129461  
 e-mail [viajeswanderlust@gmail.com](mailto:viajeswanderlust@gmail.com)  
 Bogotá - Colombia

**\*\*\*PARA LA FECHA DE DICIEMBRE EL HOTEL EN  
GUADALAJARA ES EL HOLIDAY INN EXPO**

**NO INCLUYE EL FEE BANCARIO, A ESTOS VALORES SUMARLE EL 2% -  
COLOMBIA**

**TARIFAS SUJETAS A CAMBIO SIN PREVIO AVISO Y CUPOS SUJETOS A  
DISPONIBILIDAD**

**MAXIMO DOS NIÑOS COMPARTIENDO HABITACION CON LOS PADRES.**

**TARIFAS SUJETAS A DISPONIBILIDAD Y CAMBIO SIN PREVIO AVISO VALIDAS  
PARA EL 2013**

Nos acogemos al artículo 1 de la Ley 1336 del 21 de Julio de 2009 que  
adiciona a la ley 679 de 2001, art. 16 que Lucha contra la explotación, la  
pornografía y el turismo sexual con niños, niñas y adolescentes.

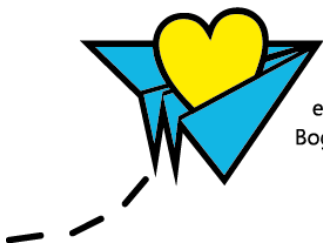

Carrera 13 A # 104-22  
Tel: (57) (1) 7531528 / 301 2129461  
e-mail [viajeswanderlust@gmail.com](mailto:viajeswanderlust@gmail.com)  
Bogotá - Colombia