

PANAMA ENCANTADOR Y ECONOMICO

4 DIAS VISITANDO: CIUDAD DE PANAMA

Tarifas por persona en USD

Hotel	Sencilla	N.Adi	Doble	N.Adic	Triple	N.Adic	Niño	N.Adic
Tower House	335	82	235	48	199	36	107	6
Avila	411	107	267	59	231	47	107	6
Tryp by Wyndham Panama Centro	487	132	295	68	255	55	107	6
Plaza Paitilla	507	139	331	80	299	70	155	22
Hilton Garden Inn o Royal Sonesta Validos hasta el 30 de junio 2013	535	148	323	78	291	67	107	6
Courtyard Multiplaza	763	224	435	115	367	92	107	6
Continental	535	148	335	82	299	70	107	6
Veneto Wyndham Grand & Casino	535	148	323	78	291	67	159	23
El Panama	559	156	335	82	319	76	195	35
The Bristol Panamá Fin de Semana (Vie- Dom)	535	148	323	78	302	67	107	6
The Bristol Panamá Semana (Lun-Jue)	859	256	483	131	415	108	107	6

Servicios incluidos

- Traslado aeropuerto – hotel – aeropuerto
- Tres noches de alojamiento en el hotel elegido
- Desayunos diarios
- Gira por la Ciudad y Canal de 4 horas (no incluye entradas)
- Impuestos hoteleros
- Tarjeta de asistencia médica
- Suplemento pasajero viajando solo **USD70**

No incluye

- Tiquetes aéreos
- 2% fee bancario
- Propinas
- Gastos no especificados

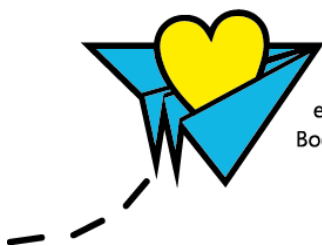

Carrera 13 A # 104-22
 Tel: (57) (1) 7531528 / 301 2129461
 e-mail viajeswanderlust@gmail.com
 Bogotá - Colombia

**TARIFAS SUJETAS A DISPONIBILIDAD Y CAMBIO SIN PREVIO
AVISO**

VALIDAS HASTA DICIEMBRE 31 DE 2013

Nos acogemos al artículo 1 de la Ley 1336 del 21 de Julio de 2009 que adiciona a la ley 679 de 2001, art. 16 que Lucha contra la explotación, la pornografía y el turismo sexual con niños, niñas y adolescentes.

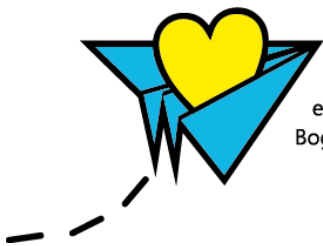

Carrera 13 A # 104-22
Tel: (57) (1) 7531528 / 301 2129461
e-mail viajeswanderlust@gmail.com
Bogotá - Colombia