

## LIMA/PARACAS/NAZCA/AREQUIPA/CUSCO/MACHU PICHU/PUNO/LAGO TITIKAKA

11 NOCHES/12 DÍAS

### DIA 01 LIMA

Recepción en el aeropuerto Jorge Chávez y traslado al hotel elegido Tarde libre. Alojamiento.

### DIA 02 LIMA (City tour)

Desayuno. Visita a la ciudad de Lima, recorriendo la zona colonial, el Palacio de Gobierno, el convento de San Francisco con su bello claustro y portería, así como las galerías subterráneas o catacumbas, También se recorren barrios tradicionales con sus encantos propios como el Distrito de San Isidro famoso por sus olivares que datan de 450 años. Por la noche (No incluye traslados) Cena de bienvenida donde se disfrutará de la diversidad de la buena mesa y gastronomía peruana a base de productos Novo andinos y comida criolla peruana que combina lo antiguo de la época de la colonia del Perú y lo nuevo de nuestros días. Así mismo disfrutaran de un colorido y bien presentado show folklórico de las tres grandes regiones costa, sierra y selva. Alojamiento

### DIA 03 LIMA

Desayuno. Día Libre para actividades personales. Alojamiento.

### DIA 04 LIMA/PARACAS/NAZCA

Desayuno. **Salida del hotel a las 03:00 a.m.** para abordar el autobús de servicio publico hacia el pueblo de Paracas. A su arribo se iniciará la excursión: Salida embarcadero para realizar su tour de medio día a las Islas Ballestas y candelabro, esta visita se realiza en deslizador, durante el trayecto observaran la bahía de Paracas, el puerto de San Martín y así mismo apreciaran el CANDELABRO, es una gigantesca figura ubicada en la parte norte de Paracas y cuenta con 128 metros de largo por 74 metros de ancho.

se asemeja a las figuras de Nazca, la cual solo se aprecia desde el mar. En las islas ballestas apreciaran una gran fauna marina, como los



Carrera 13 A # 104-22  
Tel: (57) (1) 7531528 / 301 2129461  
e-mail viajeswanderlust@gmail.com  
Bogotá - Colombia

lobos marinos, aves guaneras, pingüinos de Humbolt, Etc. Y sus caprichosas formaciones rocosas que constituyen uno de los paisajes más bellos de la costa peruana.

Terminada la excursión. Se continua viaje en bus de servicio publico hacia la ciudad de NAZCA (aproximadamente son 04 horas de viaje) Alojamiento en la ciudad de Nazca

### **DIA 05 NAZCA - AREQUIPA**

Desayuno. Traslado al aeródromo de Nazca para realizar el sobrevuelo de las enigmáticas Líneas de Nazca, donde apreciarán las famosas figuras como: La Araña, El Colibrí, El Mono, etc. Pampas de aproximadamente 500 kilómetros cuadrados donde se encuentran las misteriosas líneas descubiertas en 1927 y que sólo pueden divisarse en su real magnitud desde el aire. Sus dimensiones varían entre 15 a 300 metros cada uno. . A la hora conveniente traslado a la estación de bus para continuar el recorrido a la ciudad de Arequipa. El viaje tiene una duración de aproximadamente 10 horas. Alojamiento a la llegada.

### **DIA 06 AREQUIPA**

Desayuno. Mañana libre. Por la tarde visita a la ciudad de Arequipa, y Convento de Santa Catalina y claustros de la iglesia de la Compañía de Jesús. Alojamiento.

### **DIA 07 AREQUIPA - CUSCO**

Desayuno. Traslado a la hora indicada al aeropuerto para abordar su avión con destino la ciudad del Cusco. A la llegada recibimiento y traslado al hotel. Alojamiento. Mañana libre. Por la tarde visita de la ciudad y ruinas aledañas: La Plaza de Armas, conocida como Huacaypata, trazada por el fundador Manco Cápac como centro simbólico del Imperio. Templo de Korikancha o Templo del Sol, construido durante el gobierno del Inca Pachacutec. Tambomachay, conocido como los baños del Inca. Fortaleza Roja de Puca Pucará, Anfiteatro de Kencco, Templo Sacsayhuamán, a pocos pasos del centro. Presenta inmensos muros conformados por monumentales piedras distribuidas en forma de zigzag en tres plataformas que tienen un promedio de 360 metros de largo. Existen piedras de hasta 9 metros de largo y 5 de ancho. Alojamiento

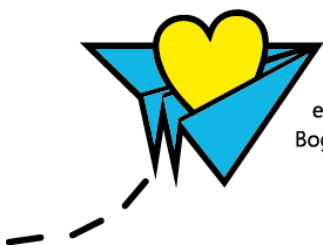

Carrera 13 A # 104-22  
Tel: (57) (1) 7531528 / 301 2129461  
e-mail [viajeswanderlust@gmail.com](mailto:viajeswanderlust@gmail.com)  
Bogotá - Colombia

### **DIA 08CUSCO -MACHU PICCHU - CUSCO**

Desayuno. A la hora indicada traslado a la estación de tren para tomar el tren con destino, al Complejo Arqueológico de Machu Picchu situado a una altura de 2,350 metros sobre el nivel del mar. Excursión a la Majestuosa ciudadela de Machu Picchu donde se recorrerán sus plazas, templos, andenes, recintos ceremoniales y su palacio real, además se apreciará el famoso “Inti Watana” o reloj solar y una inigualable sucesión de fuentes de agua natural labradas en roca. Por la tarde bus hacia el pueblo de Aguas Calientes, donde se almuerza en un restaurante local. Luego regreso a la ciudad de Cusco en tren y a su arribo traslado al hotel elegido. Alojamiento

### **DIA 09CUSCO -VALLE SAGRADO –PISAC –OLLANTAYTAMBO - CUSCO**

Desayuno. Excursión de todo el día al Valle Sagrado de los inkas donde se visitará el pueblo de Pisac con su típico mercado artesanal. Incluye almuerzo campestre. Así mismo se visitará el pueblo y fortaleza inka de Ollantaytambo. Al finalizar el recorrido, regreso a Cusco y alojamiento.

### **DIA 10CUSCO - PUNO**

Desayuno. Traslado a la estación de buses para abordar su transporte con destino a la ciudad de Puno, durante el viaje se conocerán pueblos típicos como Pickillacta y el templo del dios Wiracocha en el pueblo de Racchi. Incluye almuerzo en restaurante típico. A su arribo traslado de la estación de bus al hotel elegido. Alojamiento.

### **DIA 11LAGO TITIKAKA**

Desayuno. Por la mañana, visita de medio día en lancha al lago Titikaka, donde se conocerán las islas de los UROS, hechas totalmente en totora y donde sus habitantes aún viven con las costumbres de sus antepasados, manteniendo sus hábitos e idiosincrasia, pero sobre todo su sistema de vida comunal. Las islas están ubicadas en el ámbito de la reserva nacional del Titikaka. Los indios UROS son descendientes del pueblo más antiguo de América y se dedican principalmente a la caza y pesca. Resto de la tarde libre. Alojamiento



Carrera 13 A # 104-22  
Tel: (57) (1) 7531528 / 301 2129461  
e-mail [viajeswanderlust@gmail.com](mailto:viajeswanderlust@gmail.com)  
Bogotá - Colombia

**DIA 12 PUNO - JULIACA - LIMA- BOGOTA**

Desayuno. Traslado al aeropuerto en la ciudad de JULIACA para abordar el con destino a Lima. Llegada al aeropuerto Jorge Chávez para hacer conexión y abordar el vuelo con destino a Bogotá

**FIN DE NUESTROS SERVICIOS**

**PRECIOS POR PERSONA EN DOLARES**

**Validez del Marzo 01 a Diciembre 15 de 2013**

HOTEL	CATEGORIA	DBL	TPL	SGL
<b>Lima:</b> Embajadores/San Agustín Colonial <b>Nazca:</b> Hotel Agucho <b>Arequipa:</b> Hotel San Agustín Posada del Monasterio <b>Cusco:</b> Prisma <b>Puno:</b> Plaza Mayor	Turista	<b>1.923,00</b>	<b>1.810,00</b>	<b>2.220,00</b>
<b>Lima:</b> Hotel Britania/Maria Angola <b>Nazca:</b> Hotel Majoto <b>Arequipa:</b> Sonesta Posada <b>Cusco:</b> Royal Inka /Los portales <b>Puno:</b> Eco inn Puno	Turista Superior	<b>2.113,00</b>	<b>1.998,00</b>	<b>2.626,00</b>

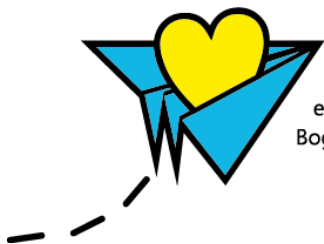

Carrera 13 A # 104-22  
 Tel: (57) (1) 7531528 / 301 2129461  
 e-mail viajeswanderlust@gmail.com  
 Bogotá - Colombia

<b>Lima:</b> Hotel Nobility/San Agustín Exclusive <b>Nazca:</b> Hotel Nazca Lines <b>Arequipa:</b> Hotel QP Arequipa* <b>Cusco:</b> Eco Inn/San Agustín Dorado <b>Puno:</b> Eco Inn <b>* En habitación triple se confirma Sonesta Posada</b>	Primera	<b>2.165,00</b>	<b>2.065,00</b>	<b>2.750,00</b>
<b>Lima:</b> Hotel Double Tree El Pardo by Hilton <b>Nazca:</b> Hotel Cantayo <b>Arequipa:</b> Hotel Libertador <b>Cusco:</b> Hotel Libertador/JW Marriott <b>Puno:</b> Hotel Libertador	Lujo	<b>3.055,00</b>	<b>2.810,00</b>	<b>4.432,00</b>

**LOS PRECIOS INCLUYEN EL 2% FEE BANCARIO**

**SUPLEMENTO PASAJERO VIAJANDO SOLO USD 225,00**

**\* Para pasajeros que no pertenecen a la Comunidad Andina. Adicionar USD 55,00**

**\* Para los meses de Junio, Julio y Agosto los sobrevuelos se incrementan en USD 20.00 Por persona**

**\* No incluye tasa de embarque USD 10.00 (aprox. Sujeto a variación)**

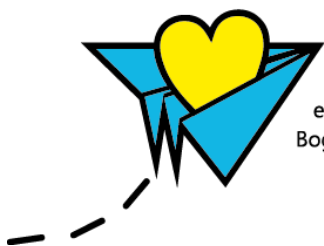

Carrera 13 A # 104-22  
 Tel: (57) (1) 7531528 / 301 2129461  
 e-mail viajeswanderlust@gmail.com  
 Bogotá - Colombia

**SERVICIOS INCLUIDOS:**

- Alojamiento en los hoteles según la categoría seleccionada.
- Desayuno durante todo el recorrido.
- Impuestos hoteleros
- Almuerzos o cenas según se indica en cada itinerario.
- Traslados aeropuerto-hotel-aeropuerto.
- Visitas y excursiones, según detallado en cada programa en español.
- Asistencia de guías locales para las visitas programadas.
- Los precios incluyen el 2% de fee bancario

#### **NO SE INCLUYE:**

- Ninguna tarifa aérea
- Impuestos sobre los tiquetes aéreos
- Gastos de visado y documentación donde se requiera
- Gastos personales en los hoteles como llamadas telefónicas, lavandería, peluquería, etc.

En general ningún otro servicio fuera de los mencionados en el programa

#### **TARIFAS SUJETAS A DISPONIBILIDAD Y CAMBIO SIN PREVIO AVISO VALIDAS PARA EL 2013**

Nos acogemos al artículo 1 de la Ley 1336 del 21 de Julio de 2009 que adiciona a la ley 679 de 2001, art. 16 que Lucha contra la explotación, la pornografía y el turismo sexual con niños, niñas y adolescentes.

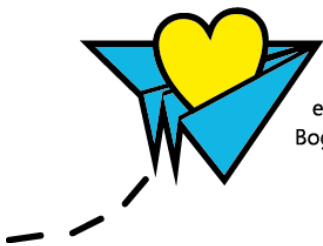

Carrera 13 A # 104-22  
Tel: (57) (1) 7531528 / 301 2129461  
e-mail [viajeswanderlust@gmail.com](mailto:viajeswanderlust@gmail.com)  
Bogotá - Colombia