

GUATEMALA Y LOS MAYAS

Válido hasta 15 Diciembre de 2013

Día 01 Ciudad de Guatemala/ Antigua Guatemala

Recibimiento en el Aeropuerto Internacional La Aurora y traslado a la ciudad de Antigua Guatemala. Alojamiento.

Día 02 Antigua Guatemala.

Desayuno. Visita a las Iglesias de La Merced y San Francisco, la fábrica de Jade, pueblos cercanos como Ciudad Vieja, San Antonio Aguas Calientes y San Felipe. Traslado al hotel. Alojamiento.

Día 03 Antigua Guatemala – Chichicastenango – Panajachel

Desayuno. Salida hacia Chichicastenango para visitar el mercado de artesanías y la Iglesia de Santo Tomás. Por la tarde traslado hacia Panajachel. Alojamiento.

Día 04 Panajachel – Santiago Atitlán – Ciudad de Guatemala.

Desayuno. Visita en lancha (pública) del pueblo Tzutuhil, famoso por sus artesanías y trajes típicos de vivos colores. Por la tarde traslado a Ciudad de Guatemala. Alojamiento.

Día 05 Ciudad de Guatemala – Copan

Desayuno. Salida hacia el nororiente del país hasta llegar a la frontera. Visita al sitio arqueológico de Copán, donde apreciarán el juego de pelota, pirámides. (No incluye: Túneles, Las Sepulturas y Museo). Traslado al hotel para su alojamiento.

Día 06 Copán – Quiriguá – Ciudad de Guatemala.

Desayuno. Salida de Copán con destino hacia el caribe guatemalteco. En ruta visita al sitio arqueológico de Quiriguá, donde conocerán las estelas mas grandes de la civilización Maya. Posteriormente los pasajeros serán trasladados hacia la Ciudad de Guatemala. Alojamiento.

Día 07 Ciudad de Guatemala – Tikal – Ciudad de Guatemala

(No incluye desayuno). Los pasajeros serán recogidos en su hotel a las 05:00am., y llevados al aeropuerto para abordar el avión rumbo a Flores. (Boleto aéreo incluido). Recibimiento en el aeropuerto y posterior traslado al sitio arqueológico de Tikal sin duda una de las ciudades mas importantes de los Mayas. Almuerzo Incluido (excepto bebidas). Traslado al aeropuerto para tomar el vuelo a Ciudad de Guatemala. Recibimiento en el aeropuerto y traslado al hotel. Alojamiento.

Día 08 Ciudad de Guatemala

Desayuno. Tiempo libre hasta la hora de ser trasladado al aeropuerto internacional La Aurora y...

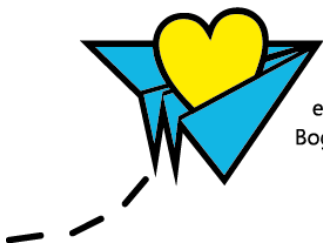

Carrera 13 A # 104-22
Tel: (57) (1) 7531528 / 301 2129461
e-mail viajeswanderlust@gmail.com
Bogotá - Colombia

PRECIOS POR PERSONA EN DOLARES

HOTELES CATEGORIA A	DOBLE	TRIPLE	SUP.IND
Antigua Guatemala: Camino Real Antigua Lago de Atitlan: Hotel Atitlan Ciudad de Guatemala: Clarion Suite Copan: Marina Copan	1412	1350	420

PRECIOS POR PERSONA EN DOLARES

HOTELES CATEGORIA B	DOBLE	TRIPLE	SUP.IND
Antigua Guatemala: Soleil Antigua Lago de Atitlan: Porta del Lago Ciudad de Guatemala: Holiday Inn Copan: Marina Copan	1295	1225	380

PRECIOS POR PERSONA EN DOLARES

HOTELES CATEGORIA C	DOBLE	TRIPLE	SUP.IND
Antigua Guatemala: Posada Don Rodrigo Lago de Atitlan: Jardines del Lago Ciudad de Guatemala: Crowne Plaza Copan: Marina Copan	1265	1200	325

LOS PRECIOS INCLUYEN:

- Alojamiento en los hoteles de la Categoría seleccionada
- Desayunos todo el recorrido
- Visitas regulares indicadas en el programa
- Traslados Aeropuerto / Hotel / Aeropuerto

LOS PRECIOS NO INCLUYEN

- Tiquetes Aéreos
- Tasas Aeroportuarias
- 2% Fee Administrativo

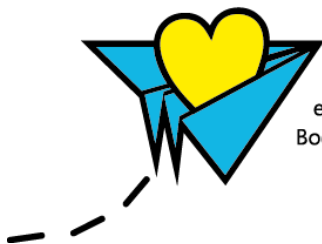

Carrera 13 A # 104-22
 Tel: (57) (1) 7531528 / 301 2129461
 e-mail viajeswanderlust@gmail.com
 Bogotá - Colombia

TARIFAS SUJETAS A DISPONIBILIDAD Y CAMBIO SIN PREVIO

AVISO

Nos acogemos al artículo 1 de la Ley 1336 del 21 de Julio de 2009 que adiciona a la ley 679 de 2001, art. 16 que Lucha contra la explotación, la pornografía y el turismo sexual con niños, niñas y adolescentes.

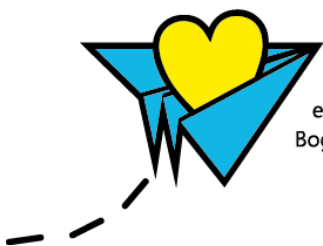

Carrera 13 A # 104-22
Tel: (57) (1) 7531528 / 301 2129461
e-mail viajeswanderlust@gmail.com
Bogotá - Colombia