

## TANZANIA: SAFARI MANYARA

### DIA 01 ARUSHA

Llegada al aeropuerto internacional de Arusha. Asistencia y traslado al hotel. Resto del día libre. Alojamiento. Arusha es la capital turística de Tanzania. Situada a pie del monte Meru (4556m), muy cerca del monte Kilimanjaro y del parque del Serengeti, es el punto de partida principal de los safaris en este país. Esta ciudad colorida y rebotante de actividad cuenta con 250.000 habitantes. Recomendamos pasear por sus animadas calles llenas de peatones, comerciantes y vehículos.

### DIA 02 ARUSHA - MANYARA

Desayuno. Mañana libre para poder pasear por esta ciudad. No olvide visitar el mercado y la Torre del Reloj, punto intermedio entre El Cairo y Ciudad del Cabo. Almuerzo en el hotel Arusha. Por la tarde continuación hasta el Parque Nacional del Lago Manyara. Una joya paisajística a los pies de la falla del Rift. Cuenta con 330 km<sup>2</sup> de los cuales el lago ocupa 220 km<sup>2</sup>. Una selva cubierta de aguas subterráneas que hace de este parque un gran atractivo para un gran número de animales salvajes. Babuinos y monos azules son el gran atractivo. En época de migraciones se pueden ver grandes manadas de ñus, cebras, búfalos y jirafas. Pero su mayor atractivo se encuentra dentro del lago donde se concentra la mayor avifauna del país con más de 400 especies, entre ellas los flamencos, pelícanos, cormoranes y cigüeñas, que se alimentan de las algas que crecen en este lago repleto de minerales. Llegada al lodge. Cena y alojamiento.

### DIA 03 MANYARA - SERENGETI

Al amanecer safari por el lago Manyara. Regreso al lodge para el desayuno. Traslado a la reserva de Serengeti. El Parque Nacional tiene una extensión de 13.000 km<sup>2</sup>. Almuerzo en el lodge. Tarde libre. Cena y alojamiento. El Serengeti es el único parque de Tanzania que se puede conocer desde el aire, opcionalmente puede realizar un delicioso vuelo en globo aerostático. Aquí llegan casi dos millones de ñus para alimentarse y tener a sus crías. También pueden encontrar jirafas con su elegante caminar, búfalos pastando en convivencia con los ñus, leones de melena negra, impalas, leopardos, buitres y hasta más de cincuenta especies de animales.

### DIA 04 SERENGETI

Al amanecer saldremos para realizar un maravilloso safari por el lugar con mayor concentración de mamíferos del país. Regreso al lodge a la hora del desayuno. Resto de la mañana libre en el lodge para relajarse en sus instalaciones. Almuerzo. Tarde libre, aproveche para tomar un baño en la piscina o relajarse viendo televisión. Al atardecer saldremos de nuevo de safari para ver a los animales cazar y contemplar así el instinto de la naturaleza. Cena y alojamiento.



Carrera 13 A # 104-22  
Tel: (57) (1) 7531528 / 301 2129461  
e-mail [viajeswanderlust@gmail.com](mailto:viajeswanderlust@gmail.com)  
Bogotá - Colombia

**DIA 05 SERENGETI - NGORONGORO**

Desayuno. Salida hacia la garganta del Oldu Vai en la parte este del Valle del Rift. Cuenta con uno de los más importantes yacimientos arqueológicos donde Mary Leakey encontró al homínido más antiguo que se conoce hasta la fecha, un hombre de hace 1,6 millones de años. Continuación al Parque Nacional Ngorongoro. El Cráter de Ngorongoro es la caldera intacta más grande del mundo. Un volcán inactivo de 20 kms de extensión y 600m. de altura con una extensa salina en su interior. Enclavado en el corazón de la sabana y debido a su inactividad casi milenaria alberga en su interior una de las más importantes reservas de animales salvajes del país con cebras, gacelas, elefantes, búfalos, antílopes, elefantes, flamencos rosados y blancos y rinocerontes negros. Llegada al lodge. Almuerzo y Cena. Alojamiento.

#### **DIA 06 NGORONGORO**

Desayuno. Por la mañana salida hacia el Cráter para realizar un safari con un almuerzo tipo pic-nic. Por la tarde de regreso al lodge tendremos la oportunidad de visitar un poblado Masai dedicado al pastoreo donde podremos disfrutar conociendo sus costumbres y artesanía. Cena y alojamiento.

#### **DIA 07 NGORONGORO - ARUSHA**

Desayuno. Traslado por carretera hacia la ciudad de Arusha. Almuerzo en el hotel Arusha. Resto del día libre. Alojamiento.

#### **DIA 08 ARUSHA**

Desayuno. A la hora convenida traslado al aeropuerto internacional de Arusha y...

Inicio: Lunes de 01 Abril - 09 Diciembre de 2013

- Este circuito opera con un mínimo de 2 pasajeros.
- Niños hasta 11 años (compartiendo acomodación con 2 adultos con tarifa de Triple)
- Es necesario llevar un pequeño equipaje de mano para la noche en el Monte Aberdares porque el resto del equipaje se quedará en el campamento base.
- Política de niños: No es recomendable ni permiten la participación de niños menores de 8 años en estos programas.
- Por motivos del tipo de transporte utilizado para estos viajes es imprescindible llevar una bolsa blanda de un peso no superior a 15 kgs por persona, con el equipaje necesario.
- Los traslados incluidos en el programa están previstos desde/hasta el aeropuerto de Arusha (ARK) Si los traslados deben de ser prestados desde el aeropuerto Kilimanjaro (JRO) existe suplemento.



Carrera 13 A # 104-22  
Tel: (57) (1) 7531528 / 301 2129461  
e-mail [viajeswanderlust@gmail.com](mailto:viajeswanderlust@gmail.com)  
Bogotá - Colombia

**PRECIOS POR PERSONA EN USD**

| DOBLE | TRIPLE | SENCILLA | VIGENCIA             |
|-------|--------|----------|----------------------|
| 2220  | 2210   | 220      | Abr 01 – May20/2013  |
| 3080  | 2860   | 600      | May27 – Oct 28/2013  |
| 2810  | 2650   | 560      | Nov 04 – Dic 09/2013 |
| 3080  | 2860   | 600      | Dic 16 /2013         |

**HOTELES PREVISTOS**

| Ciudad                       | Hoteles               |
|------------------------------|-----------------------|
| Arusha                       | The Arusha Hotel      |
| Parque Nacional Lago Manyara | Kirurumu Tented Lodge |
| Parque Nacional Ngorongoro   | Ngorongoro Sopa Lodge |
| Parque Nacional Serengeti    | Serengeti Sopa Lodge  |

**LOS PRECIOS INCLUYEN:**

- Alojamiento en hoteles de Categoría Primera Superior
- Comidas especificadas según itinerario
- Visitas indicadas en el programa
- Impuestos hoteleros
- Guías locales en español en las visitas indicadas en el itinerario
- Traslados Aeropuerto / Hotel / Aeropuerto
- Entrada a parques y reservas mencionados
- Transporte en Kenya desde Nairobi hasta la frontera de Namanga en minibús de 7 plazas.

Transporte en Tanzania en Vehículo 4x4 con chofer-guia de habla hispana.

**LOS PRECIOS NO INCLUYEN**

- Tiquetes Aéreos
- Tasas Aeroportuarias
- Tramite de visas
- Gastos no especificados en el programa
- 2% Fee Administrativo

**VIGENCIA HASTA DICIEMBRE 09 DE 2013**

**TARIFAS Y CUPOS DISPONIBLES DE ACUERDO A TEMPORADA Y OCUPACIÓN**

Nos acogemos al artículo 1 de la Ley 1336 del 21 de Julio de 2009 que adiciona a la ley 679 de 2001, art. 16 que Lucha contra la explotación, la

pornografía y el turismo sexual con niños, niñas y adolescentes.

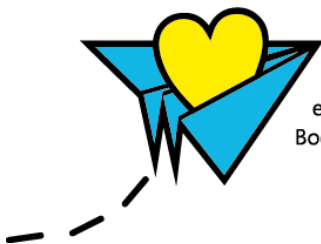

Carrera 13 A # 104-22  
 Tel: (57) (1) 7531528 / 301 2129461  
 e-mail viajeswanderlust@gmail.com  
 Bogotá - Colombia