

GRANDES PARQUES DE ÁFRICA Kenia y Suráfrica

SALIDAS GARANTIZADAS : MARTES

Todo el año Enero 08 a Diciembre 10 de 2013

Día 01 Martes. NAIROBI

Llegada a Nairobi y traslado al hotel. Alojamiento.

Día 02 Miércoles NAIROBI/ABERDARES

Pensión completa. Salida por carretera al Parque de Aberdares. Llegada al "Hotel Base" y después del almuerzo, seremos trasladados en vehículos autorizados al hotel, desde el cual podremos contemplar la fauna que se acerca a beber a las charcas. Alojamiento en lodge.

Día 03 Jueves ABERDARES/LAGO NAKURU/LAGO NAIVASHA

Pensión completa. Salida por carretera atravesando el Gran Rift al Lago Nakuru. Por la tarde, safari para recorrer el parque, uno de los mejores del país para la observación de aves; la presencia del lago propicia la presencia de multitud de especies de avifauna, entre las que destacan los conocidos flamencos rosas. El parque también ofrece una alta probabilidad de observar leopardos y rinocerontes. Continuación al Lago Naivasha. Alojamiento en el lodge.

Día 04 Viernes LAGO NAIVASHA/MASAI MARA

Pensión completa. Salida por carretera a Masai Mara, la reserva más famosa de Kenia. Sus 320 km2 de sabana, bosques y ríos, crean un ecosistema único por su gran valor ecológico y por su enorme biodiversidad. Por la tarde, realizaremos un safari para disfrutar de la variedad de especies. Alojamiento en el lodge.

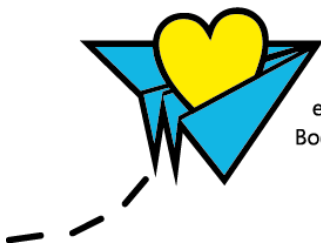

Carrera 13 A # 104-22
Tel: (57) (1) 7531528 / 301 2129461
e-mail viajeswanderlust@gmail.com
Bogotá - Colombia

 **Día 05 Sábado MASAI MARA**

Pensión completa. Día dedicado a recorrer la reserva. Es fácil observar grandes manadas de ñus, zebras y gacelas. Estos atraen también a los grandes depredadores

como leones y guepardos que son fáciles de observar, especialmente por la mañana, cuando salen de cacería. Búfalos, elefantes y jirafas pueblan también la llanura en gran número. Alojamiento en el lodge.

 **Día 06 Domingo MASAI MARA/NAIROBI**

Desayuno. Regreso por carretera a Nairobi. Llegada. (**Almuerzo** en el Restaurante Carnivore). Alojamiento

 **Día 07 Lunes. NAIROBI /JOHANNESBURGO**

Desayuno. A la hora establecida traslado al aeropuerto para tomar el vuelo (No incluido) con destino a Johannesburgo, recibimiento en el aeropuerto y traslado al hotel con guía/conductor de habla castellana. Resto del día y comidas libre. Alojamiento.

 **Día 08 Martes JOHANNESBURGO/MPUMALANGA/ ÁREA DEL PARQUE KRUGER**

Desayuno y cena. Salida temprano hacia el Parque Kruger a travesando la provincia de Mpumalanga, y visitando lugares de impresionante belleza como: Bourke's Luck Potholes en el Cañón del Río Blyde (visitas sujetas a disponibilidad de tiempo y condiciones meteorológicas). Almuerzo libre. Llegada por la tarde al hotel. Alojamiento.

 **Día 09 Miércoles PARQUE KRUGER**

Desayuno y cena. Safari fotográfico de día completo en el Parque Kruger en vehículo abierto 4x4 con guía de habla castellana. El guía se irá turnando entre los distintos vehículos en caso de haber más de 10 personas. Alojamiento

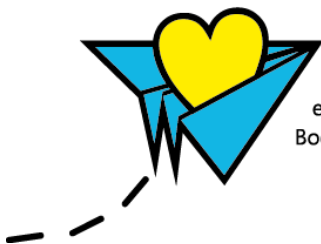

 **Día 10 Jueves PARQUE KRUGER/PRETORIA/JOHANNESBURGO/CIUDAD DEL CABO**

Desayuno. Salida hacia Johannesburgo, vía Pretoria, donde realizaremos una visita

panorámica de Pretoria incluyendo el “Church Square” y “Union Buildings” (la visita no incluye entrada a los monumentos, sino que se contemplarán en Ruta). Almuerzo libre. Traslado al aeropuerto y salida en vuelo con destino Ciudad del Cabo (vuelo no incluido). Llegada y traslado al hotel con guía/conductor de habla castellana.

 **Día 11 Viernes CIUDAD DEL CABO**

Desayuno y almuerzo. Excursión de día completo de la Península. Llegaremos hasta el Cabo de Buena Esperanza, visitando por el camino la Isla de las Focas y una colonia de pingüinos. Almuerzo en un Restaurante local. Por la tarde regreso al hotel. Alojamiento.

 **Día 12 Sabado CIUDAD DEL CABO**

Desayuno. Día libre a su disposición, recomendamos recorrer el area de waterfront famoso por sus tiendas y restaurantes o bien si lo desea tomar opcionalmente una excursión para bucear con el gran Tiburon blanco. Alojamiento

 **Día 13 Domingo CIUDAD DEL CABO**

Desayuno. Traslado con guía/conductor de habla castellana al aeropuerto de Ciudad del Cabo.

FIN DE NUESTROS SERVICIOS

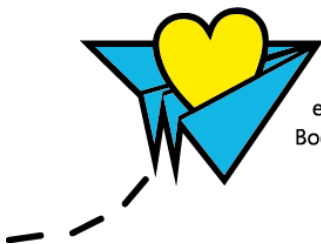

Carrera 13 A # 104-22
Tel: (57) (1) 7531528 / 301 2129461
e-mail viajeswanderlust@gmail.com
Bogotá - Colombia

PRECIOS POR PERSONA:

Salidas de Enero 08 a Marzo 26 de 2013

	OPCION 3 ESTRELLAS	OPCION 4 ESTRELLAS
EN HABITACIÓN DOBLE:	USD 3.435.00	USD. 4.125.00
SUPL. HAB. INDIVIDUAL:	USD 622.00	USD. 986.00

Salidas de Abril 02 a Junio 04 de 2013

	OPCION 3 ESTRELLAS	OPCION 4 ESTRELLAS
EN HABITACIÓN DOBLE:	USD 3.305.00	USD. 3.995.00
SUPL. HAB. INDIVIDUAL:	USD 622.00	USD. 986.00

Salidas de Junio 11 a Agosto 13 de 2013

	OPCION 3 ESTRELLAS	OPCION 4 ESTRELLAS
EN HABITACIÓN DOBLE:	USD 4.106.00	USD. 4.686.00
SUPL. HAB. INDIVIDUAL:	USD 622.00	USD. 986.00

Salidas de Septiembre 03 a Octubre 22 de 2013

	OPCION 3 ESTRELLAS	OPCION 4 ESTRELLAS
EN HABITACIÓN DOBLE:	USD 3.931.00	USD. 4.476.00
SUPL. HAB. INDIVIDUAL:	USD 622.00	USD. 986.00

Salidas de octubre29 a Diciembre 10 de 2013

	OPCION 3 ESTRELLAS	OPCION 4 ESTRELLAS
EN HABITACIÓN DOBLE:	USD 3.790.00	USD. 4.335.00

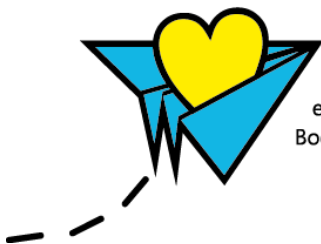

Carrera 13 A # 104-22
 Tel: (57) (1) 7531528 / 301 2129461
 e-mail viajeswanderlust@gmail.com
 Bogotá - Colombia

SUPL. HAB. INDIVIDUAL: USD 622.00
USD. 986.00

+2% Fee bancario

Suplementos aéreos:

Vuelo Nairobi/Johanesburgo desde USD. 770.00 Netos

Tiquetes aéreos Johannesburgo/Ciudad del Cabo/Johannesburgo: desde USD 490.00 netos

EL PROGRAMA INCLUYE:

- ✓ Transporte en 4x4 (ocupado por un máximo de 7 personas) con un chófer-guía de habla **hispana**.
- ✓ Entradas a los Parques Nacionales.
- ✓ 12 noches de alojamiento en los hoteles/lodges previstos (o similares) en habitación estándar doble con baño y/o ducha.
- ✓ Alimentación descrita en el itinerario.
- ✓ Asistencia y traslados en aeropuertos.
- ✓ Seguro de cancelación (a emitir al momento de reservar).
- ✓ Obsequio: sombrero de safari + saquito de café keniaata.

EL PROGRAMA NO INCLUYE:

- ✗ Tiquetes aéreos nacionales ni internacionales.
- ✗ Visados.
- ✗ Impuestos de aeropuerto y fronterizos.
- ✗ Bebidas con las comidas.
- ✗ Gastos de índole personal como llamadas telefónicas, lavado y planchado de ropas, ect.
- ✗ En general ningún servicio que no esté claramente indicado en el presente itinerario.

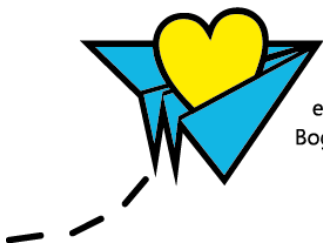

Carrera 13 A # 104-22
Tel: (57) (1) 7531528 / 301 2129461
e-mail viajeswanderlust@gmail.com
Bogotá - Colombia

**HOTELES PREVISTOS (O SIMILARES)
 EN KENIA Y TANZANIA UNA SOLA CATEGORIA PRIMERA**

Nairobi	Jacaranda (Primera) / Stanley* (Primera Sup.)
Samburu	Samburu Sopa (Primera)
Aberdares	The Ark (Primera)
Lago Naivasha	Naivasha Sopa (Primera)
Masai Mara	Mara Sopa (Primera)

CIUDAD	CATEGORIA 3*	CATEGORIA 4*
Johannesburgo	Peermont Metcourt	Park Inn Sandton
Parque Kruger	Greenway Woods	Kapama River Lodge
Ciudad del Cabo	Strand Tower	Park inn Foreshore

NOTAS GENERALES A TENER EN CUENTA:

- ✈ A todos los precios informados en este folleto es necesario incrementar el 2% del fee bancario.
- ✈ Cualquier referencia que se haga a precios, tarifas o cotizaciones, está sujeta a cambios o disponibilidad en el momento de la reserva y confirmación por parte de la aerolínea, hoteles y operador. Por tanto se debe tratar como un dato preliminar y debe estar sujeto al pago o a nuestra confirmación escrita.
- ✈ Estos precios no aplican en época de ferias, congresos y eventos y son totalmente estimativos ya que aún no tenemos los precios definitivos para la próxima temporada.

DEPOSITO:

Para realizar reservas en firme se requiere un **depósito del 30%** del valor total de la cotización por persona y cuyo valor será abonado al pago total.

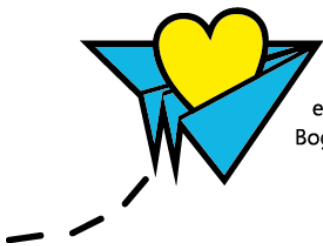

Carrera 13 A # 104-22
 Tel: (57) (1) 7531528 / 301 2129461
 e-mail viajeswanderlust@gmail.com
 Bogotá - Colombia

VISAS REQUERIDAS:

Para los ciudadanos Colombianos se necesitan visados: Kenia, Sudafrica.

CANCELACIONES:

Al tratarse de diferentes destinos es necesario consultar previa reserva las condiciones de cancelación.

IMPORTANTE :

Es responsabilidad de cada viajero, ir provisto de su pasaporte y documento de identidad preciso, vigente y dotado de todos los visados y requisitos necesarios, declinando las agencias prestatarias de servicios y operadores, toda responsabilidad, en el caso de ser rechazada por alguna autoridad la entrada en un País, por carecer de algunos de los requisitos que se precisen o defecto en el pasaporte, y será por cuenta del viajero cualquier gasto que se origine, aplicándose en estas circunstancias las condiciones establecidas para la cancelación y rechazo voluntario de los servicios.

TARIFAS Y CUPOS DISPONIBLES DE ACUERDO A TEMPORADA Y OCUPACIÓN

Nos acogemos al artículo 1 de la Ley 1336 del 21 de Julio de 2009 que adiciona a la ley 679 de 2001, art. 16 que Lucha contra la explotación, la pornografía y el turismo sexual con niños, niñas y adolescentes.

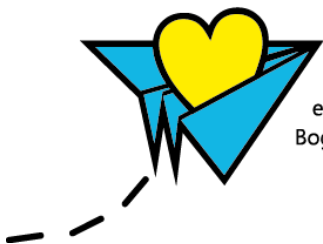

Carrera 13 A # 104-22
Tel: (57) (1) 7531528 / 301 2129461
e-mail viajeswanderlust@gmail.com
Bogotá - Colombia