

ENCANTOS DE KENYA

DIA 01 NAIROBI

Llegada a Nairobi. Asistencia en el aeropuerto internacional Jomo Kenyatta y traslado al hotel. Resto del día libre. Alojamiento.

DIA 02 NAIROBI - SAMBURU

Desayuno. Salida por carretera hacia la Reserva Nacional de Samburu es una pequeña área natural protegida en Kenya. Se sitúa en la parte central de Kenya, al norte del río Ewaso Ngiro. Cubre un área de 168 km². Forma un sistema junto con tres parques adyacentes: el Buffalo Springs National Reserve, Laikipia, y la Shaba National Reserve. La fauna comprende elefantes, búfalos, zebras de Grevy, numerosas especies de gacelas, impalas, antílopes de agua, órices, guepardos, leopardos, leones, cocodrilos, hipopótamos, y algunas especies poco frecuentes en Kenya o de difícil observación en otros parques, ya que únicamente se encuentran al norte del Ecuador. Entre ellas destacan la cebra de Grevy, la jirafa reticulada y el oryx beisa. Almuerzo en el Lodge. Por la tarde safari fotográfico. Cena y alojamiento.

DIA 03 SAMBURU - MONTE KENYA

Desayuno. Por la mañana safari fotográfico en el parque. Traslado al Parque Nacional del Monte Kenya ubicado a unos 140 km al norte de Nairobi. Es la segunda montaña más alta de África, tras el Kilimanjaro. El área del parque ocupa una extensión de unos 715 km². En el paisaje abunda una rica flora de la selva de montaña que cubre hasta los 3.000 metros. Llegada al lodge donde tendremos todo el día para poder descansar, tomar un baño en la piscina o bien disfrutar de una gran variedad de actividades opcionales que nos ofrece el hotel (Campo de golf, paseos a caballo, SPA, masajes etc...). Almuerzo y cena en el lodge. Alojamiento.

DIA 04 MONTE KENYA - LAGO NAKURU

Desayuno. Salida al Parque Nacional Lago Nakuru conocido por sus incontables grupos de flamencos principalmente en primavera. Nakuru es uno de los lagos sódicos del Rift Valley y un fantástico santuario de aves, sus orillas han sido habitadas hasta por un millón de flamencos que migran aquí para alimentarse de las algas de su fondo de aguas templadas. Además podrá ver un gran número de especies de mamíferos que habitan en el parque como los amenazados rinocerontes blancos y negros, leones, leopardos, cebras, etc. Llegada al Lodge y almuerzo. Por la tarde, disfrutaremos de un safari fotográfico. Cena y alojamiento.



DIA 05 LAGO NAKURU - MASAI MARA

Desayuno. Salida por carretera hacia la Reserva Nacional de Masai Mara, el parque más importante de África con 1710 km2 de sabana abierta, bosques y vegetación ribereña, donde habitan leones, elefantes, búfalos, leopardos, algunos rinocerontes, jirafas, guepardos, gacelas y cebras y es el hogar de diferentes tribus Maasai que pueden ser vistos en los bordes del parque, cruzando las llanuras o pastoreando cabras. La gran migración anual tiene lugar aproximadamente entre julio y septiembre. Llegada al Lodge y Almuerzo. Por la tarde realizaremos un Safari. Cena y Alojamiento.

DIA 06 MASAI MARA

Desayuno. Día completo en esta rica Reserva Natural. Se efectuaran dos safaris. Uno en la Mañana y otro en la tarde – noche. Trate de fotografiar a los Big Fives (Elefantes, leones, leopardos, búfalos y rinocerontes). Almuerzo y cena. Alojamiento.

DIA 07 MASAI MARA - NAIROBI

Desayuno. Regreso a Nairobi, capital de Kenya. Llegaremos a medio día. Tiempo libre para descubrir la ciudad. Visite el Parlamento Nacional, con el Monumento a Jomo Keniatta, el Parque Nacional de Uhuru, Museo Nacional de Kenya y el conocido Museo del Ferrocarril. Por la noche cena en el Restaurante CARNIVORE con una gran variedad de carne servidas al estilo rodicio. También podrán disfrutar de música en directo con ritmos africanos. Alojamiento.

DIA 08 NAIROBI

Desayuno. A la hora conveniente traslado de salida al aeropuerto y...
 Inicio: Martes y Sábados de Abril 02 - Diciembre 10 / 2013

- Este circuito opera con un mínimo de 2 pasajeros.
- Niños hasta 11 años (compartiendo acomodación con 2 adultos con tarifa de Triple)
- Es necesario llevar un pequeño equipaje de mano para la noche en el Monte Aberdares porque el resto del equipaje se quedará en el campamento base.
- Política de niños: No es recomendable ni permiten la participación de niños menores de 8 años en estos programas.
- Por motivos del tipo de transporte utilizado para estos viajes es imprescindible llevar una bolsa blanda de un peso no superior a 15 kgs por persona, con el equipaje necesario
- Se requiere visado para visitar Kenya, este visado se tramita al arribo en aeropuerto o por los puntos de entrada

PRECIOS POR PERSONA EN USD

DOBLE	TRIPLE	SUP. IND.	VIGENCIA
2030	2020	290	Abr 06 – May 25/2013
2100	2080	610	Jun 01 – Jun 25 /2013
2360	2340	790	Jun 29 – Oct 26/2013
2100	2080	610	Oct 29 – Dic 10/2013

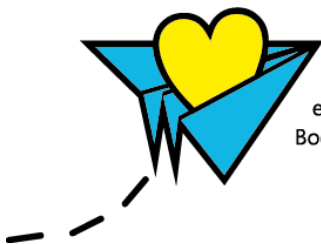

Carrera 13 A # 104-22
 Tel: (57) (1) 7531528 / 301 2129461
 e-mail viajeswanderlust@gmail.com
 Bogotá - Colombia

HOTELES PREVISTOS

Ciudad	Hoteles
Lago Nakuru	The Lake NakuruLodge
Masai Mara	KeekorokLodge
Monte Kenya	Fairmont Mount Kenya Safari Club
Nairobi	Jacaranda Hotel Nairobi
Samburu	SamburuLodge

LOS PRECIOS INCLUYEN:

- Alojamiento en hoteles de Categoría Primera Superior
- Comidas especificadas según itinerario
- Visitas indicadas en el programa
- Impuestos hoteleros
- Guías locales en español en las visitas indicadas en el itinerario
- Entrada a parques y reservas mencionados
- Cena en Restaurante Carnivore en Nairobi
- Obsequio a cada cliente de un sombrero safariano y café keniatá
- Transporte en vehículo con chofer-guía de habla hispana (7 ocupantes por vehículo)

LOS PRECIOS NO INCLUYEN

- Tiquetes Aéreos
- Tasas Aeroportuarias
- Tramite de visas
- Gastos no especificados en el programa
- 2% Fee Administrativo

VIGENTE HASTA EL 03 DE DICIEMBRE DE 2013 TARIFAS Y CUPOS DISPONIBLES DE ACUERDO A TEMPORADA Y OCUPACIÓN

Nos acogemos al artículo 1 de la Ley 1336 del 21 de Julio de 2009 que adiciona a la ley 679 de 2001, art. 16 que Lucha contra la explotación, la pornografía y el turismo sexual con niños, niñas y adolescentes.

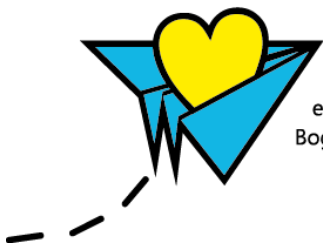

Carrera 13 A # 104-22
Tel: (57) (1) 7531528 / 301 2129461
e-mail viajeswanderlust@gmail.com
Bogotá - Colombia