

**MARAVILLAS DE CHINA**

**6 DIAS / 5 noches**

**PLAN A: BEIJING / SHANGHAI**

Salidas:

**LUNES**

De marzo 21 de 2013 a Marzo 17 de 2014

**DIARIAS**

De Marzo 21 a octubre 31 de 2013

 **Día 01. BEIJING**

Llegada a Beijing, capital de la República Popular China. Traslado al hotel. Resto del día libre. Alojamiento.

 **Día 02. BEIJING**

**Desayuno Buffet.** Durante este día visitaremos el Palacio Imperial, conocido como “la Ciudad Prohibida”, La Plaza Tian An Men, una de las mayores del mundo, y el Palacio de Verano que era el jardín veraniego para los miembros de la casa imperial de la Dinastía Qing. **Almuerzo.** Por la noche, asistencia a una Representación de Acrobacia. Alojamiento.

 **Día 03. BEIJING**

**Desayuno Buffet.** Excursión de día completo a La Gran Muralla, espectacular y grandiosa obra arquitectónica, cuyos anales cubren más de 2.000 años y al Camino Sagrado de las 13 Tumbas de la Dinastía Ming, muy famoso por sus estatuas de guardián de piedra a sus dos lados. **Almuerzo.** Por la tarde, regresamos a la ciudad con parada



Carrera 13 A # 104-22  
Tel: (57) (1) 7531528 / 301 2129461  
e-mail [viajeswanderlust@gmail.com](mailto:viajeswanderlust@gmail.com)  
Bogotá - Colombia

cerca del “Nido del Pájaro” (Estadio Nacional) y el “Cubo del Agua” (Centro Nacional de Natación) para tomar fotos (exterior). Por la noche, **Cena** de bienvenida degustando el delicioso Pato Laqueado de Beijing. Alojamiento.

 **Día 04. BEIJING / SHANGHAI**

**Desayuno Buffet.** Visita del famoso Templo del Cielo, donde los emperadores de las Dinastías Ming y Qing ofrecieron sacrificios al Cielo y rezaban por las buenas cosechas.

**Almuerzo Buffet.** Por la tarde, traslado a la estación de tren para tomar el **tren de alta velocidad** que tarda solo cinco (5) horas y media de viaje hasta Shanghai, ciudad portuaria directamente subordinada al poder central con más de 16 millones de habitantes. Es el mayor puerto, centro comercial y la metrópoli más internacional de China. Llegada y traslado al hotel. Alojamiento.

 **Día 05. SHANGHAI**

**Desayuno Buffet.** Tour de día completo que incluye la visita del Jardín Yuyuan, magnífico jardín construido en 1557 por un oficial de la ciudad llamado Yu, el Templo de Buda de Jade y el Malecón de la Ciudad, uno de los lugares más espectaculares de la ciudad donde se encuentran las construcciones más emblemáticos de la ciudad. **Almuerzo.** Alojamiento.

 **Día 06. SHANGHAI**

**Desayuno Buffet.** A la hora indicada, traslado al aeropuerto.

**PLAN B: SHANGHAI / BEIJING**

Salidas:

**DIARIAS**

De Marzo 24 a octubre 29 de 2013

 **Día 01. SHANGHAI**

Carrera 13 A # 104-22  
Tel: (57) (1) 7531528 / 301 2129461  
e-mail [viajeswanderlust@gmail.com](mailto:viajeswanderlust@gmail.com)  
Bogotá - Colombia

Llegada a Shanghai, ciudad portuaria directamente subordinada al poder central con más de 16 millones de habitantes. Es el mayor puerto,

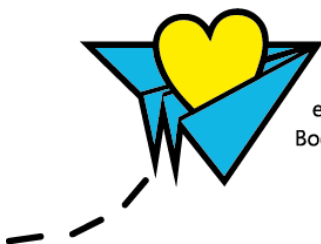

centro comercial y la metrópoli más internacional de China. Traslado al hotel. Alojamiento.

 **Día 02. SHANGHAI**

**Desayuno Buffet.** Un día tour que incluye la visita del Jardín Yuyuan, magnífico jardín construido en 1557 por un oficial de la ciudad llamado Yu, el Templo de Buda de Jade y el Malecón de la Ciudad, uno de los lugares más espectaculares de la ciudad donde se encuentran las construcciones más emblemáticas de la ciudad. **Almuerzo.** Alojamiento.

 **Día 03. SHANGHAI / BEIJING**

**Desayuno Buffet.** Por la mañana, traslado a la estación de tren para tomar el **tren de alta velocidad** que tarda cinco (5) horas y media de viaje hasta Beijing. Llegada en la ciudad y **Almuerzo.** Por la tarde, visita del famoso Templo del Cielo, donde los emperadores de las Dinastías Ming y Qing ofrecieron sacrificios al Cielo y rezaban por las buenas cosechas. Alojamiento.

 **Día 04. BEIJING**

**Desayuno Buffet.** Durante este día visitaremos el Palacio Imperial, conocido como “la Ciudad Prohibida”, La Plaza Tian An Men, una de las mayores del mundo, y El Palacio de Verano que era el jardín veraniego para los miembros de la casa imperial de la Dinastía Qing. **Almuerzo.** Por la noche, asistencia a una Representación de Acrobacia. Alojamiento.

 **Día 05. BEIJING**

**Desayuno Buffet.** Excursión de día completo a La Gran Muralla, espectacular y grandiosa obra arquitectónica, cuyos anales cubren más de 2.000 años y al Camino Sagrado de las 13 Tumbas de la Dinastía Ming, muy famoso por sus estatuas de guardián de piedra a sus dos lados. **Almuerzo.** Por la tarde, regresamos a la ciudad con parada cerca del “Nido del Pájaro” (Estadio Nacional) y el “Cubo del Agua” (Centro Nacional de Natación) para tomar fotos. Por la noche, **Cena** de bienvenida degustando el delicioso Pato Laqueado de Beijing. Alojamiento.

 **Día 06. BEIJING**

Carrera 13 A # 104-22  
Tel: (57) (1) 7531528 / 301 2129461  
e-mail [viajeswanderlust@gmail.com](mailto:viajeswanderlust@gmail.com)  
Bogotá - Colombia

**Desayuno Buffet.** A la hora indicada, traslado al aeropuerto.

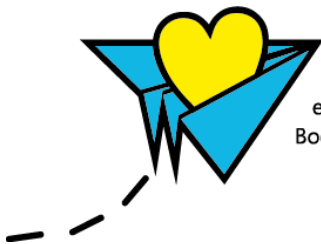

**PRECIOS POR PERSONA:**

 **PLAN A**

De Marzo 21 a Agosto 21 de 2013

En habitación doble USD \$ 828,00

Supl. Individual USD \$ 352,00

De Agosto 22 a Noviembre 30 de 2013

En habitación doble USD \$ 903,00

Supl. Individual USD \$ 389,00

De Diciembre 01 de 2013 a Marzo 17 de 2014

En habitación doble USD \$ 814,00

Supl. Individual USD \$ 256,00

 **PLAN B**

De Marzo 24 a Agosto 21 de 2013

En habitación doble USD \$ 904,00

Supl. Individual USD \$ 349,00

De Agosto 22 a Octubre 29 de 2013

En habitación doble USD \$ 979,00

Supl. Individual USD \$ 388,00

**+2% fee bancario**



Carrera 13 A # 104-22  
Tel: (57) (1) 7531528 / 301 2129461  
e-mail [viajeswanderlust@gmail.com](mailto:viajeswanderlust@gmail.com)  
Bogotá - Colombia

### LOS PRECIOS INCLUYEN:

- ✓ Traslados de los aeropuertos a los hoteles y estaciones de tren.
- ✓ Desayuno americano diario.
- ✓ Tiquete de tren Beijing/Shanghai (Plan A) o Shanghai/Beijing (Plan B) en tren Alta Velocidad de China en clase turista.
- ✓ Visitas con guías locales de habla **hispana** en servicio regular compartido.

### LOS PRECIOS NO INCLUYEN:

- ✗ Tiquetes aéreos internacionales, sus impuestos y tasas.
- ✗ Propinas para guías, chofer y maleteros.
- ✗ Visados .
- ✗ Gastos personales y de documentación.
- ✗ Bebidas con las comidas.
- ✗ Seguro de viaje se recomienda adquirir uno de cobertura mundial.

### CONDICIONES GENERALES :

- ✈ Los servicios en el Medio y Lejano Oriente manejan condiciones especiales de reservas y cancelaciones , los hoteles, guías y medios de transporte se contratan y se pagan con una anticipación de 45 días antes de la llegada de los pasajeros a destino. Posterior al pago **NO SON REEMBOLSABLES** por ningún motivo por lo que cualquier servicio que dentro de este margen de tiempo sea modificado, cancelado o no tomado no da derecho a ningún tipo de reembolso.
- ✈ En los Países como Hong Kong y Singapur donde no es necesario portar un visado es de total autonomía del personal de inmigración exigir a los visitantes pruebas de solvencia económica y reservas de servicios de alojamiento que demuestren que su permanencia en esos países es de turismo, les recomendamos llevar siempre a mano los Voucher de servicios en donde encontrara los teléfonos y nombres de los operadores locales responsables de sus reservas así como el nombre del hotel correspondiente.

Los horarios para entrega de habitaciones en todos los hoteles son los siguientes:

REGISTRO O CHECK IN : 14:00 hrs

SALIDA O CHECK OUT : 12:00 hrs

APLICAN CONDICIONES DEL MANUAL IMPRESO **DESTINOS CELTOUR**

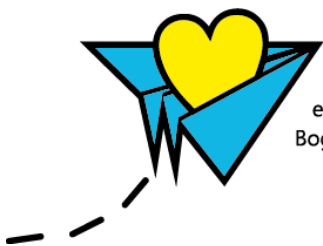

Carrera 13 A # 104-22  
Tel: (57) (1) 7531528 / 301 2129461  
e-mail [viajeswanderlust@gmail.com](mailto:viajeswanderlust@gmail.com)  
Bogotá - Colombia

## NOTAS GENERALES A TENER EN CUENTA :

- ✈ A todos los precios informados en este folleto es necesario incrementar el 2% del fee bancario.
- ✈ Cualquier referencia que se haga a precios, tarifas o cotizaciones, está sujeta a cambios o disponibilidad en el momento de la reserva y confirmación por parte de la aerolínea, hoteles y operador. Por tanto se debe tratar como un dato preliminar y debe estar sujeto al pago o a nuestra confirmación escrita.
- ✈ Estos precios no aplican en época de ferias, congresos y eventos y son totalmente estimativos ya que aun no tenemos los precios definitivos para la próxima temporada.

## DEPOSITO:

Para realizar reservas en firme se requiere un **depósito del 30%** del valor total de la cotización por persona y cuyo valor será abonado al pago total.

## VISAS REQUERIDAS:

Para los ciudadanos Colombianos se necesitan visado de China

Solicite nuestra asesoría con estos tramites

VACUNA DE LA FIEBRE AMARILLA

PASAPORTE CON VALIDEZ SUPERIOR A UN AÑO

## CANCELACIONES:

Al tratarse de diferentes destinos es necesario consultar previa reserva las condiciones de cancelación.

## IMPORTANTE :

Es responsabilidad de cada viajero, ir provisto de su pasaporte y documento de identidad preciso, vigente y dotado de todos los visados y requisitos necesarios, declinando las agencias prestatarias de servicios y operadores, toda responsabilidad, en el caso de ser rechazada por alguna autoridad la entrada en un País, por carecer de algunos de los requisitos que se precisen o defecto en el pasaporte, y será por cuenta del viajero cualquier gasto que se origine, aplicándose en estas circunstancias las condiciones establecidas para la cancelación y rechazo voluntario de los servicios.



Carrera 13 A # 104-22  
Tel: (57) (1) 7531528 / 301 2129461  
e-mail [viajeswanderlust@gmail.com](mailto:viajeswanderlust@gmail.com)  
Bogotá - Colombia