

GRAN CIRCUITO POR EL LEJANO ORIENTE

DIA 01 BEIJING

Llegada a Beijing, Capital de la República Popular China. Traslado al Hotel Great Wall Sheraton, 5* Resto del día libre. Alojamiento.

DIA 02 BEIJING

Desayuno en el hotel. Durante este día visitaremos: El Palacio Imperial, conocido como "la Ciudad Prohibida", La Plaza Tian An Men, una de las mayores del mundo, y el Palacio de Verano que era un jardín veraniego para los de la casa imperial de la Dinastía Qing. Almuerzo. Por la noche, asistencia a una representación de acrobacia. Alojamiento.

DIA 03 BEIJING

Desayuno en el hotel. Excursiones a La Gran Muralla, espectacular y grandiosa obra arquitectónica, con más de 2.000 años de antigüedad. Almuerzo. Regreso a la ciudad y en camino, visita al Parque Olímpico, y los estadios de las Olimpiadas 2008 por fuera (sin entrar a los estadios), tales como el Nido (estadio principal de Los Juegos Olímpicos 2008), el Cubo de Agua (estadio de natación). Por la noche, cena de bienvenida degustando el delicioso Pato Laqueado de Beijing.

DIA 04 BEIJING - XI'AN

Desayuno en el hotel. Recorrido por el Templo del Cielo, obra construida en 1420 con una superficie de 267 ha. Almuerzo. Por la tarde, salida en avión hacia Xi'an, ciudad antigua de 3.000 años, sirvió como capital de 11 dinastías, y se destaca por haber sido el punto de partida de la famosa "Ruta de la Seda". Traslado al Hotel Titan Times, 5*. Alojamiento.

DIA 05 XI'AN

Desayuno en el hotel. Hoy visitaremos el famoso Museo de Guerreros y Corceles en el que se guardan más de 6.000 figuras en terracota, a tamaño natural, que representan un gran ejército de guerreros, corceles y carros de guerra que custodiaba la tumba del emperador Qin. Almuerzo. Por la tarde visitaremos la Gran Pagoda de la Oca Salvaje, la Gran Mezquita y el Barrio Musulmán. Alojamiento.

DIA 06 XI'AN - SHANGHAI

Desayuno en el hotel. Traslado al aeropuerto y salida en avión con destino a Shanghai, uno de los municipios directamente subordinados al Poder Central, cuenta con más de 15 millones de habitantes, es el mayor puerto, centro comercial y la metrópoli más internacional de China. Llegada, traslado al Hotel Jin Jiang Tower, 5*. Después del almuerzo, visitaremos del Jardín Yuyuan, el Barrio Antiguo y el Malecón. Alojamiento.

DIA 07 SHANGHAI

Desayuno en el hotel. Día libre para realizar actividades personales. Alojamiento.



Carrera 13 A # 104-22
Tel: (57) (1) 7531528 / 301 2129461
e-mail viajeswanderlust@gmail.com
Bogotá - Colombia

DIA 08 SHANGHAI - GUILIN

Desayuno en el hotel. Traslado al aeropuerto y salida en avión rumbo a Guilin, ciudad famosa por su hermosura paisajística. Llegada y almuerzo. Por la tarde, visita a la Gruta de Las Flautas de Caña. Traslado al Hotel Sheraton, 5* y alojamiento.

DIA 09 GUILIN – GUANGZHOU (CANTON)

Desayuno en el hotel. En este día, realizaremos un Crucero por el río Li Jiang, que goza de una reputación por “la soberana hermosura paisajística del mundo” conformada con sus cadenas de verdes montañas, picos de formas raras, aguas diáfanas, rocas graciosas y grutas fantásticas. Almuerzo en el barco. Finalizadas las visitas, traslado al aeropuerto y salida de hacia Guangzhou, llamada la “Ciudad de Cabras” o la “Ciudad de Flores”, importante puerto fluvial y marítimo del sur de China. Traslado al Hotel Dong Fang, 5*. Alojamiento.

DIA 10 GUANGZHOU (CANTON) - HONGKONG

Desayuno en el hotel. Por la mañana visitaremos al Templo de la Familia Chen y el Templo Liurong. Almuerzo. Por la tarde traslado al muelle “Shunde” para tomar el ferry a Hongkong. Desembarque en el muelle “China Hong Kong City” de HongKong. Llegada a Hong Kong y traslado al Hotel Harbour Plaza Metropolis, 4*.

DIA 11 HONGKONG

Desayuno en el hotel. Tour de medio día por Isla de Hongkong: Muelle de pescadores en Aberdeen, Bahía Repulse y Pico Victoria sin almuerzo. Tarde libre. Alojamiento.

DIA 12 HONGKONG

Desayuno. Día libre para actividades personales. Alojamiento.

DIA 13 HONGKONG - BANGKOK

Traslado al aeropuerto para tomar el vuelo a la ciudad de Bangkok. Llegada, asistencia y traslado al Hotel. Alojamiento.

DIA 14 BANGKOK

Desayuno y alojamiento en la mañana visita de la ciudad y sus templos: templo del buda reclinado, construido por el rey rama I; Alberga una estatua del buda de 46 metros de largo 15 de alto. Templo del buda de oro, que pesa 5 toneladas y media. Palacio real construido en 1.782; en el mismo recinto de más de 1.5 kilómetros cuadrados, se encuentra la capilla real que alberga el buda de esmeralda, el más venerado de Thailandia. Alojamiento.

DIA 15 BANGKOK

Desayuno. Visita opcional de día completo al Mercado Flotante: es muy típico. Situado entre varios canales, en ellos llegan cientos de campesinos con sus barcas para vender sus productos, frutas, hortalizas, de todo, incluso serpientes. En sus alrededores existen comercios ya muy de cara al turismo, incluso la mayoría de estas barcas se dedican a vender souvenirs, con todo no deja de ser típico puesto que está lleno de colorido y de popularidad. Continuación daremos un paso al Jardín de las Rosas, con espectáculos diarios de música, danza, juegos



Carrera 13 A # 104-22
Tel: (57) (1) 7531528 / 301 2129461
e-mail viajeswanderlust@gmail.com
Bogotá - Colombia

y ceremonias tailandeses. Almuerzo incluido. Regreso al hotel.
Alojamiento.

DIA 16 BANGKOK

Desayuno. Día libre. Visita opcional de día completo a Ayuthaya, cuyo nombre completo es Phra Nakhon Si Ayutthaya, fue capital y una importante ciudad en el pasado y se encuentra a unos 85 kilómetros al norte de la actual capital Bangkok. En la actualidad es la capital de la provincia de Ayutthaya en Tailandia. Las ruinas de esta antigua capital son hoy el Parque histórico de Ayutthaya, que fue reconocido como Patrimonio de la Humanidad por la Unesco en el año 1991. Alojamiento.

DIA 17 BANGKOK - SINGAPUR

Desayuno. Traslado del Hotel al Aeropuerto para tomar el vuelo a la ciudad de Singapur. Llegada, asistencia y traslado al Hotel. Alojamiento.

DIA 18 SINGAPUR

DESAYUNO y alojamiento, medio día de la visita de la ciudad. Singapur “ciudad del león”. Situada al sur de malasia, es una isla independiente desde el año de 1958. Actualmente es el cuarto puerto más importante del mundo. Se subirá al monte favor. Desde donde se divisa el puerto y parte de la ciudad. Sé vera el jardín botánico, con una interesante colección de orquídeas y el barrio chino con sus curiosidades, como las famosas peluquerías y farmacias.

DIA 19 SINGAPUR – KUALA LUMPUR

Desayuno. Traslado del Hotel al Aeropuerto para tomar el vuelo a la ciudad de Kuala Lumpur. Llegada, asistencia y traslado al Hotel. Alojamiento.

DIA 20 KUALA LUMPUR

Desayuno. Por la mañana visita panorámica de los principales puntos de interés de la ciudad: las famosas Torres Petrona, estas torres gemelas (452 mts de altura) fueron entre 1998 y 2003 los edificios más altos del mundo, superados en esa fecha por el edificio Taipei 101; sus 88 pisos de acero inoxidable y vidrio evocan motivos tradicionales del arte islámico, haciendo honor a la herencia musulmana de Malasia; para subir a sus 88 pisos cuenta con 78 ascensores; el Palacio del Rey, la Mezquita Nacional, etc. Alojamiento.

DIA 21 KUALA LUMPUR

Desayuno. Día libre para actividades personales o tomar alguna visita opcional. Alojamiento.

DIA 22 KUALA LUMPUR - TOKYO

Desayuno. Traslado del hotel al Aeropuerto para tomar el vuelo a la ciudad de Tokyo. Llegada. Traslado al hotel. El traslado está previsto desde el aeropuerto de Narita, donde será recibido por un asistente que le acompañará hasta el punto de encuentro con el autobús. Resto del día libre. Alojamiento. La capital de Japón, es una ciudad de grandes contrastes; el frenético movimiento de una moderna metrópoli se mezcla con la calma de los templos y el intenso olor a incienso. Cuna de los negocios durante el día, la noche deja paso al neón. Inmensos



Carrera 13 A # 104-22
Tel: (57) (1) 7531528 / 301 2129461
e-mail viajeswanderlust@gmail.com
Bogotá - Colombia

rascacielos conviven con los sepulcros, templos, museos, teatros y parques. Merece la pena descubrir los tesoros culinarios de esta ciudad, entre los que destaca el famoso sushi. El área metropolitana de Tokio alberga la cuarta parte de la población japonesa, más de 12 millones de habitantes viven dentro de los límites de la ciudad.

DIA 23 TOKYO

Desayuno. Tokyo, capital de Japón y una de las ciudades más grandes del mundo: próspera, vasta, animada y crisol donde se amalgaman las civilizaciones japonesa y occidental. Por la mañana, visita de medio día de la ciudad, incluyendo el Sepulcro de Meiji, la Plaza del Palacio Imperial y el Templo de Asakusa Kannon con su arcada comercial Nakamise y terminando en el Barrio Ginza, el distrito comercial más famoso de Japón con amplias avenidas y numerosas tiendas y cafés, Ginza es hoy en día el sinónimo de sofisticación, lujo y compras para el japonés. Terminada la visita, podrán regresar al hotel por su cuenta o aprovechar la tarde libre para caminar por las calles de Tokyo y disfrutar de esta ciudad de contrastes, donde el frenético ritmo de los negocios y el olor a sushi se combina con la calma de los templos y el aroma a incienso. La ciudad de Tokyo fué fundada en 1457, con el nombre de Edo, se convirtió en el cuartel general de Ieyasu, el primero del clan de shoguns, o señores guerreros, Tokugawa. Ieyasu, shogun gobernante de Japón a principios del siglo XVII, mantuvo vigilados a los displicentes señores guerreros provinciales demás de que saqueó sus bolsas-, exigiéndoles que construyeran y mantuvieran amplias residencias en su capital. La ciudad fue rebautizada como Tokyo (que significa Capital Oriental) en 1868. Alojamiento.

DIA 24 TOKYO - MT. FUJI – HAKONE - KYOTO

Desayuno. Visita de día completo a Hakone. En ruta se visitará el Monte Fuji, símbolo sagrado que ha inspirado a artistas japoneses de todas las disciplinas, desde la pintura a la poesía. Este volcán, ahora inactivo, tuvo una increíble actividad hasta el siglo XVIII, llegando incluso su última erupción a cubrir la ciudad de Tokyo, a 100 km de distancia. Almuerzo. Una vez en Hakone se disfrutará de un crucero por el lago Ashi y una visita al Monte Komagatake en Teleférico. Continuaremos hacia Odawara donde tomaremos un tren Super expreso JR Hiraki a Kyoto, ubicada en la isla de Honshu, a orillas del Kamogava. Es por su población la quinta ciudad del Japón. Llegada a la estación de Kyoto y traslado a pie al hotel. Alojamiento.

DIA 25 KYOTO - NARA - KYOTO

Desayuno. Visita de la ciudad, incluyendo los monumentos más significativos entre los más de 1.600 templos y sepulcros de la ciudad; Castillo de Nijo, Golden Pavilion, Palacio Imperial de Kyoto o el templo Higashi Hoganji. Almuerzo. Considerada la capital de la zona occidental, esta ciudad ha sido durante 1000 años, cuna de los artistas más prometedores del país, además, de lugar de coronación de un importante número de Emperadores y así lo refleja su refinado ambiente. Por la tarde, iremos a Nara una de las ciudades más antiguas del Japón. Sus construcciones son realmente maravillosas. Nara cuenta con un buen número de reliquias culturales, siendo el segundo destino turístico en importancia después de Kyoto. Visita del Parque Nara, donde hay más de 1.000 ciervos, del Templo Todaiji con su enorme imagen de Buda y Sepulcro de Kasuga. Alojamiento.



DIA 26 KYOTO - OSAKA

Desayuno. Encuentro con un asistente en el hotel quién les acompañará hasta la estación de tren de Kyoto, punto de encuentro con el autobús que realizara su traslado hasta el aeropuerto de Osaka para tomar su vuelo de regreso y...

PRECIOS POR PERSONA

	DOBLE	TRIPLE	SUP.IND
Porcion Terrestre	USD 7.038	USD 6.579	USD 3.761

HOTELES PREVISTOS

Beijing	Great Wall Sheraton Hotel 5 *
Xian	Titan Times Hotel 5 *
Shanghai	Jin Jiang Tower 5 *
Guilin	Grand Link Hotel 5 *
Guangzhou	Dongfang Hotel 5 *
Hongkong	Harbour Plaza Metropolis 4 * Sup
Singapur	Fairmont Singapur
Kuala Lumpur	Prince Hotel Kuala Lumpur5*
Tokyo	New Otani 5*
Kyoto	Rihga Royal 4*

LOS PRECIOS INCLUYEN:

- Tiquete Aéreo Beijing / Xian / Shanghai / Guilin / Guangzhou en clase turista con tasas e impuestos del aeropuerto
- Ferry Guangzhou/Hongkong en clase turista.
- Alojamiento en Hoteles de Categoría Primera Superior y lujo
- Desayunos diarios
- Visitas en regular en español, solo excepto el traslado Hotel / Aeropuerto en Hongkong en "shuttle bus" (sin guía)
- 11 almuerzos
- 01 cena especial del pato laqueado en Beijing.
- 01 show acrobacia en Beijing.
- 01 refresco por persona en cada comida.
- Traslados Aeropuerto / Hotel / Aeropuerto

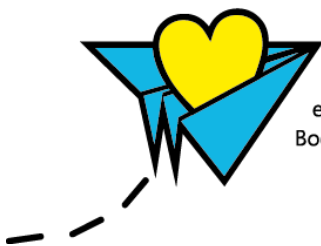

Carrera 13 A # 104-22
 Tel: (57) (1) 7531528 / 301 2129461
 e-mail viajeswanderlust@gmail.com
 Bogotá - Colombia

LOS PRECIOS NO INCLUYEN

- Tiquetes aéreos no especificados
- Tasas aeroportuarias
- Tramite de visas
- Propinas a Guía, Chofer y maleteros
- Comidas no mencionadas en el programa
- 2% Fee Bancario

Nos acogemos al artículo 1 de la Ley 1336 del 21 de Julio de 2009 que adiciona a la ley 679 de 2001, art. 16 que Lucha contra la explotación, la pornografía y el turismo sexual con niños, niñas y adolescentes.

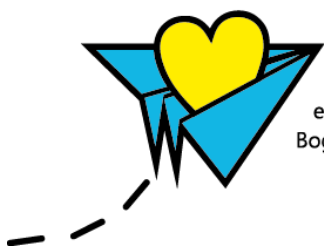

Carrera 13 A # 104-22
Tel: (57) (1) 7531528 / 301 2129461
e-mail viajeswanderlust@gmail.com
Bogotá - Colombia