

CHINA IMPERIAL

5 Planes - Desde 4 hasta 12 días

 **PLAN A** – 12 DIAS (Beijing, Xian, Shanghai, Guilin, Guangzhou/Canton, Hong Kong)

Salidas:

LUNES

Todo el año de Marzo 18 de 2013 a Marzo 17 de 2014

MARTES, JUEVES Y SABADO

De Marzo 19 a Octubre 31 de 2013

 **PLAN B** – 10 DIAS (Beijing, Xian, Shanghai, Guilin, Guangzhou/ Canton)

Salidas:

LUNES

Todo el año de Marzo 18 de 2013 a Marzo 17 de 2014

MARTES, JUEVES Y SABADO

De Marzo 19 a Octubre 31 de 2013

 **PLAN C** – 09 DIAS (Beijing, Xian, Shanghai, Guilin)

Salidas:

LUNES

Todo el año de Marzo 18 de 2013 a Marzo 17 de 2014

Carrera 13 A # 104-22
Tel: (57) (1) 7531528 / 301 2129461
e-mail viajeswanderlust@gmail.com
Bogotá - Colombia

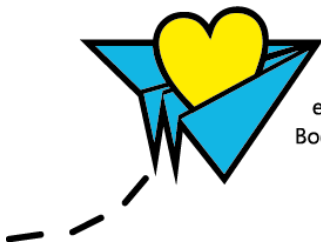

MARTES, JUEVES Y SABADO

De Marzo 19 a Octubre 31 de 2013

 **PLAN D** – 08 DIAS (Beijing, Xian, Shanghai)

Salidas:

DIARIAS

De Marzo 24 a Octubre 31 de 2013

LUNES

De Noviembre 04 de 2013 a Marzo 17 de 2014

 **PLAN E** – 04 DIAS (Beijing)

Salidas:

DIARIAS

De Marzo 19 a Octubre 31 de 2013

LUNES

De Noviembre 04 de 2013 a Marzo 17/2014

SALIDAS EN OTRAS FECHAS BAJO CONSULTA Y CON SUPLEMENTO



Carrera 13 A # 104-22
Tel: (57) (1) 7531528 / 301 2129461
e-mail viajeswanderlust@gmail.com
Bogotá - Colombia

 **Día 01. BEIJING**

Llegada a BEIJING, capital de la República Popular China. Recibimiento en el aeropuerto y traslado al hotel. Resto del día libre. Alojamiento.

 **Día 02. BEIJING**

Desayuno buffet. Durante este día visitaremos la ciudad: El Palacio Imperial, conocido como “la Ciudad Prohibida”, La Plaza Tian An Men, una de las más grandes del mundo y El Palacio de Verano, antiguo jardín veraniego de la Dinastía Qing. **Almuerzo.** Por la noche, asistencia a una representación de acrobacia. Alojamiento.

 **Día 03. BEIJING**

Desayuno Buffet. Excursión de día completo a La Gran Muralla, espectacular y grandiosa obra arquitectónica, cuyos anales cubren más de 2.000 años y al Camino Sagrado de las 13 Tumbas de la Dinastía Ming, muy famoso por sus estatuas de guardián de piedra a sus dos lados. **Almuerzo.** Regresamos a la ciudad con parada cerca del “Nido del Pájaro” (Estadio Nacional) y el “Cubo del Agua” (Centro Nacional de Natación) para tomar fotos (exterior). Por la noche, **Cena** de bienvenida degustando el delicioso Pato Laqueado de Beijing. Alojamiento.

 **Día 04. BEIJING/XIAN**

Desayuno buffet. Visita del Templo del Cielo, construido en 1420, donde los emperadores rezaban por las buenas cosechas. Almuerzo. Por la tarde, traslado al aeropuerto para tomar el vuelo con destino Xian, antigua ciudad con 3.000 años de existencia, capital amurallada y punto de partida de la famosa “Ruta de la Seda”. Llegada y traslado al hotel. Alojamiento.

 **Día 05. XIAN**

Desayuno buffet. Hoy visitaremos el famoso Museo de Guerreros y Corceles de Terracota, en el que se guardan más de 6.000 figuras de tamaño natural, que representan un gran ejército de guerreros, corceles y carros de guerra que custodian la tumba del emperador Qin. **Almuerzo.** Por la tarde visitaremos la Gran Pagoda de la Oca Salvaje (sin subir) y la Muralla Antigua de la Ciudad y el famoso barrio Musulmán donde visitaremos la Gran Mezquita. Alojamiento.

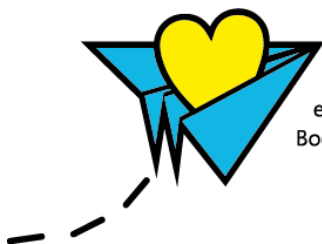

 **Día 06. XIAN / SHANGHAI**

Desayuno buffet. Traslado al aeropuerto para tomar el vuelo con destino Shanghai, ciudad portuaria con más de 16 millones de habitantes, es el mayor puerto y centro comercial y la metrópoli más internacional de China. Llegada y traslado al hotel. Tarde libre para compras. Alojamiento.

 **Día 07. SHANGHAI**

Desayuno buffet. Por la mañana visita de la ciudad: Jardín Yuyuan magnifico jardín construido en 1557 y El Malecón de la Ciudad uno de los lugares más espectaculares de la ciudad donde se encuentran las construcciones más emblemáticas de la ciudad.

Almuerzo y visita al Templo de Buda de Jade. Alojamiento.

 **Día 08. SHANGHAI/GUILIN**

Desayuno buffet. Traslado al aeropuerto para tomar el vuelo con destino Guilin, ciudad famosa por su hermosura paisajística. Almuerzo incluido. Visitaremos la Gruta de Las Flautas de Caña una cueva de formación calcárea con estalactitas y estalagmitas. Traslado al hotel. Alojamiento.

 **Día 09. GUILIN/GUANGZHOU (CANTON)**

Desayuno buffet. En este día, realizaremos un crucero por el río Li Jiang, para disfrutar de “la soberana hermosura paisajística” conformada por colinas verticales surcadas por ríos de aguas diáfanos con grutas fantásticas. **Almuerzo.** Por la noche, traslado al aeropuerto para tomar el vuelo con destino a Guangzhou, llamada “Ciudad de Cabras” o “Ciudad de las Flores”, el más importante puerto fluvial y ciudad comercial del sur de China. Llegada, recibimiento y traslado al hotel. Alojamiento.

 **Día 10. GUANGZHOU/HONGKONG**

Desayuno buffet. Por la mañana visitaremos el Auditorio Dr. Sun Yat-Sen y la Casa Ancestral de la Familia Chen, una maravillosa joya arquitectónica de esculturas.

Almuerzo. Por la tarde traslado al muelle para tomar el ferry con destino a Hong Kong. Llegada, recibimiento y traslado al hotel. Alojamiento.

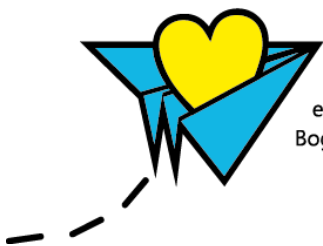

 **Día 11. HONG KONG**

Desayuno buffet. Durante medio día realizaremos una visita panorámica de la ciudad, incluyendo: Muelle de Pescadores, Aberdeen, Bahía de Repulse, Pico Victoria y calles comerciales. Tarde libre. Alojamiento.

 **Día 12. HONG KONG**

Desayuno buffet. A la hora oportuna traslado al aeropuerto para tomar el vuelo hacia su próximo destino.

FIN DE NUESTROS SERVICIOS

PRECIOS POR PERSONA:

 **PLAN A**

De Marzo 19 a Mayo 22 de 2013 - De Noviembre 01 a 30 de 2013

En habitación doble USD \$ 3.136,00

Supl. Individual USD \$ 1.105,00

De Mayo 23 a Agosto 21 de 2013 - De Diciembre 01 de 2013 a Marzo 17 de 2014

En habitación doble USD \$ 2.997,00

Supl. Individual USD \$ 992,00

De Agosto 22 a Octubre 31 de 2013

En habitación doble USD \$ 3.129,00

Supl. Individual USD \$ 1.048,00



Carrera 13 A # 104-22
Tel: (57) (1) 7531528 / 301 2129461
e-mail viajeswanderlust@gmail.com
Bogotá - Colombia

Para salidas entre Abril 06 al 30 + octubre 06 al 31:

Suplemento Feria de Cantón Por persona: USD \$ 150,00

Durante las fechas de Abril 06 a Mayo 10 y de Octubre 06 a Noviembre 10 la estadia en Hong Kong tendrá suplemento o cambio de hotel por uno de menor categoría (Feria Internacional de la Electronica)

 **PLAN B**

De Marzo 19 a Mayo 22 de 2013 - De Noviembre 01 a 30 de 2013

En habitacion doble USD \$ 2.285,00

Supl. Individual USD \$ 615,00

De Mayo 23 a Agosto 21 de 2013- De Diciembre 01 de 2013 a Marzo 17 de 2014

En habitacion doble USD \$ 2.235,00

Supl. Individual USD \$ 536,00

De Agosto 22 a Octubre 31 de 2013

En habitación doble USD \$ 2.367,00

Supl. Individual USD \$ 592,00

Para salidas entre Abril 06 al 30 + octubre 06 al 31:

Suplemento Feria de Cantón Por persona: USD \$ 150,00

 **PLAN C**

De Marzo 19 a Mayo 22 de 2013- De Noviembre 01 a 30 de 2013

En habitación doble USD \$ 1.987,00

Supl. Individual USD \$ 578,00

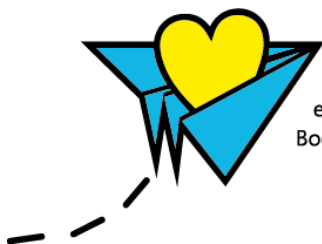

Carrera 13 A # 104-22
Tel: (57) (1) 7531528 / 301 2129461
e-mail viajeswanderlust@gmail.com
Bogotá - Colombia

De Mayo 23 a Agosto 21 de 2013- De Diciembre 01 de 2013 a Marzo 17 de 2014

En habitación doble USD \$ 1.927,00

Supl. Individual USD \$ 484,00

De Agosto 22 a Octubre 31 de 2013

En habitación doble USD \$ 2.059,00

Supl. Individual USD \$ 608,00

 **PLAN D**

De Marzo 19 a Agosto 21 de 2013

En habitación doble USD \$ 1.382,00

Supl. Individual USD \$ 474,00

De Agosto 22 a Noviembre 30 de 2013

En habitación doble USD \$ 1.468,00

Supl. Individual USD \$ 524,00

De Diciembre 01 de 2013 a Marzo 17 de 2014

En habitación doble USD \$ 1.289,00

Supl. Individual USD \$ 380,00

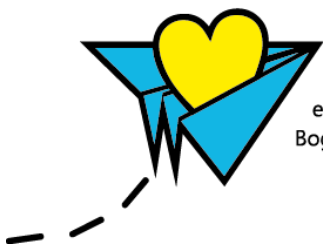

Carrera 13 A # 104-22
Tel: (57) (1) 7531528 / 301 2129461
e-mail viajeswanderlust@gmail.com
Bogotá - Colombia

 **PLAN E**

De Marzo 19 a Agosto 21 de 2013

En habitación doble USD \$ 406,00

Supl. Individual USD \$ 189,00

De Agosto 22 a Noviembre 30 de 2013

En habitacion doble USD \$ 445,00

Supl. Individual USD \$ 231,00

De Diciembre 01 de 2013 a Marzo 17 de 2014

En habitación doble USD \$ 388,00

Supl. Individual USD \$ 158,00

+2% fee bancario

 **HOTELES PREVISTOS**

Beijing: Sheraton Great Wall / Renaissance Beijing / Double Tree by Hilton 5*

Xian: Sheraton / Shangri-la Golden Flower 5*/ Swisstouches hotel Xian 5*

Shanghai: Huating Tower / Sheraton Shanghai Hongkou 5*/ Renaissance Putuo 5*

Guilin: Sheraton 5/ Lijiang Waterfall 5*

Guangzhou: China Hotel, A Marriot Hotel 5*

Hong Kong: Regal Kowloon 4*

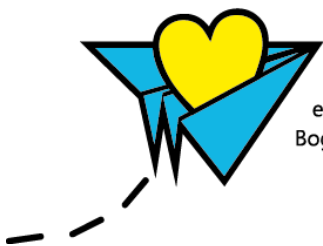

Carrera 13 A # 104-22
Tel: (57) (1) 7531528 / 301 2129461
e-mail viajeswanderlust@gmail.com
Bogotá - Colombia

LOS PRECIOS INCLUYEN:

- ✓ Traslados de los aeropuertos a los hoteles y viceversa.
- ✓ Desayuno americano diario.
- ✓ Media pensión con almuerzos de comida china en restaurantes locales según lo mencionado en el programa.
- ✓ Una cena especial de Pato Laqueado en Beijing.
- ✓ Un espectáculo artístico de acrobacia en Beijing.
- ✓ Tiquetes aéreos internos entre las ciudades.
- ✓ Tiquete de ferry de Guanzhou a Hong Kong.
- ✓ Visitas con guías locales de habla hispana en servicio regular compartido.
- ✓ Crucero en barco con aire acondicionado por el río Lijiang en Guilin. (Guía nacional con más de 10 pasajeros durante el crucero).

LOS PRECIOS NO INCLUYEN:

- ✗ Tiquetes aéreos internacionales y sus impuestos y tasas.
- ✗ Propinas para guías, chofer y maleteros.
- ✗ Visados.
- ✗ Gastos personales y de documentación.
- ✗ Bebidas con las comidas.
- ✗ Seguro de viaje se recomienda adquirir uno de cobertura mundial.

CONDICIONES GENERALES :

- ✈ Los servicios en el Medio y Lejano Oriente manejan condiciones especiales de reservas y cancelaciones, los hoteles, guías y medios de transporte se contratan y se pagan con una anticipación de 45 días antes de la llegada de los pasajeros a destino. Posterior al pago **NO SON REEMBOLSABLES** por ningún motivo por lo que cualquier servicio que dentro de este margen de tiempo sea modificado, cancelado o no tomado no da derecho a ningún tipo de reembolso.
- ✈ En los Países como Hong Kong y Singapur donde no es necesario portar un visado es de total autonomía del personal de inmigración exigir a los visitantes pruebas de solvencia económica y reservas de servicios de alojamiento que demuestren que su permanencia en esos países es de turismo, les recomendamos llevar siempre a mano los Voucher de servicios en donde encontrara los teléfonos y nombres de los operadores locales responsables de sus reservas así como el nombre del hotel correspondiente.
- ✈ Los horarios para entrega de habitaciones en todos los hoteles son los siguientes:
- ✈ REGISTRO O CHECK IN: 14:00 hrs
- ✈ SALIDA O CHECK OUT: 12:00 hrs
- ✈ APLICAN CONDICIONES



Carrera 13 A # 104-22
Tel: (57) (1) 7531528 / 301 2129461
e-mail viajeswanderlust@gmail.com
Bogotá - Colombia

NOTAS GENERALES A TENER EN CUENTA :

- ✈ A todos los precios informados en este folleto es necesario incrementar el 2% del fee bancario.
- ✈ Cualquier referencia que se haga a precios, tarifas o cotizaciones, está sujeta a cambios o disponibilidad en el momento de la reserva y confirmación por parte de la aerolínea, hoteles y operador. Por tanto se debe tratar como un dato preliminar y debe estar sujeto al pago o a nuestra confirmación escrita.
- ✈ Estos precios no aplican en época de ferias, congresos y eventos y son totalmente estimativos ya que aun no tenemos los precios definitivos para la próxima temporada.

DEPOSITO:

Para realizar reservas en firme se requiere un **depósito del 30%** del valor total de la cotización por persona y cuyo valor será abonado al pago total.

VISAS REQUERIDAS:

Para los ciudadanos Colombianos se necesitan visado de China

Solicite nuestra asesoría con estos tramites

VACUNA DE LA FIEBRE AMARILLA

PASAPORTE CON VALIDEZ SUPERIOR A UN AÑO

CANCELACIONES:

Al tratarse de diferentes destinos es necesario consultar previa reserva las condiciones de cancelación.



Carrera 13 A # 104-22
Tel: (57) (1) 7531528 / 301 2129461
e-mail viajeswanderlust@gmail.com
Bogotá - Colombia

IMPORTANTE :

Es responsabilidad de cada viajero, ir provisto de su pasaporte y documento de identidad preciso, vigente y dotado de todos los visados y requisitos necesarios, declinando las agencias prestatarias de servicios y operadores, toda responsabilidad, en el caso de ser rechazada por alguna autoridad la entrada en un País, por carecer de algunos de los requisitos que se precisen o defecto en el pasaporte, y será por cuenta del viajero cualquier gasto que se origine, aplicándose en estas circunstancias las condiciones establecidas para la cancelación y rechazo voluntario de los servicios.

TARIFAS SUJETAS A DISPONIBILIDAD Y CAMBIO SIN PREVIO AVISO

VALIDAS HASTA SEPTIEMBRE 05 DE 2013

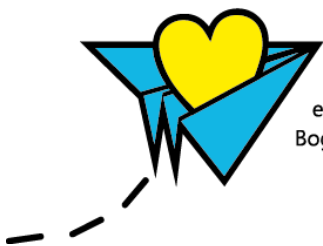

Carrera 13 A # 104-22
Tel: (57) (1) 7531528 / 301 2129461
e-mail viajeswanderlust@gmail.com
Bogotá - Colombia