

## CHAMPAGNE, SALMON, VODKA, CAVIAR Y PAELLA

25 DIAS VISITANDO: PARIS – BERGEN – REGION DE LOS FIORDOS – ALESUND – LILLEHAMER – OSLO – ESTOCOLMO – CRUCERO POR EL BALTICO – TALLIN – HELSINKI – SAN PETERSBURGO – MOSCU - MADRID

| Precios por persona en Euros           | DBL  | Sup. SGL | Sup. MP        |
|--|------|----------|----------------|
| Trayecto completo Par/Madrid (25 DIAS) | 3988 | 1549     | 568 (16 CENAS) |

El supl. MP incluye cenas todos los días del itinerario, excepto las noches de París y Madrid.

### Fechas de inicio

| TEMPORADA UNICA                 |
|---------------------------------|
| <b>Mayo</b> 29                  |
| <b>Junio</b> 05, 12, 19, 26     |
| <b>Julio</b> 03, 10, 17, 24, 31 |
| <b>Agosto</b> 07, 14, 21, 28    |
| <b>Septiembre</b> 04            |

### Día 01 (Miércoles) Bogotá – Paris

Salida de Colombia en el vuelo nocturno con destino a la Ciudad de Paris (**noche a bordo**)

### Día 02 (Jueves) París.

Llegada al aeropuerto de París y **traslado** al hotel. Por la noche, efectuaremos la **visita incluida** de París iluminado. **Alojamiento**.

### Día 03 (Viernes) París

**Desayuno. Visita panorámica** de la ciudad: Campos Elíseos, Plaza de la Concorde, Arco del Triunfo, Opera, Barrio Latino, Sorbona, Panteón, Inválidos, Escuela Militar, Campo de Marte, etc. Tarde libre para visitar opcionalmente el Louvre, antiguo Palacio Real de Francia y por la noche también opcionalmente salida al cabaret del Molino Rojo. **Alojamiento**

### Día 04 (Sábado) París.

**Desayuno.** Día libre para pasear por esta gran ciudad o realizar alguna opcional. Sugerimos por la mañana el Bateau mouche y



Carrera 13 A # 104-22  
 Tel: (57) (1) 7531528 / 301 2129461  
 e-mail viajeswanderlust@gmail.com  
 Bogotá - Colombia

por la tarde el Palacio de Versalles con sus jardines. **Alojamiento.**

#### Día 05 (Domingo) París – Bergen (en avión)

**Desayuno** y tiempo libre hasta la hora del **traslado** al aeropuerto para tomar vuelo (no incluido) con destino a Bergen. **Traslado** al hotel y **alojamiento.**

#### Día 06 (Lunes) Bergen

**Desayuno y visita panorámica** que incluye las casas hanseáticas y la ciudad vieja. Tarde libre en la que recomendamos tomar el funicular hasta la cima del monte Floyen .  
**Alojamiento**

#### Día 07 (Martes) Bergen – Voss – Skei (Región de los Fiordos)

**Desayuno.** En Voss les ofreceremos opcionalmente tomar el tren más famoso de Escandinavia (**el Flamsbana**) que durante un recorrido de 20 Kms nos llevara a través de sorprendentes valles y bellos paisajes de montañas y cascadas. Posteriormente efectuaremos un **crucero** de 2 horas por el **Sognefjord**, o fiordo de los sueños entre Gudvangen hasta Kaupanger. Llegada a la región de los Fiordos. **Cena y alojamiento**

#### Día 08 (Miércoles) Skei – Briskdal - Geiranger – Alesund

**Desayuno.** Día entero dedicado a recorrer esta región incluyendo la **visita al Glaciar de Briksdals**. Tomaremos un **crucero** de 50 minutos en el **Fiordo de Geiranger** y tras haber disfrutado de las espectaculares vistas a bordo llegaremos a Alesund. **Alojamiento**

#### Día 09 (Jueves) Alesund – Lillehamer - Oslo

**Desayuno.** Salida bordeando el fiordo de Molde hacia Andalsnes. A través de las tierras Troll y el valle de Romsdal y las poblaciones de Otta y Dombas llegaremos a Lillehammer con visita a los trampolines de ski. Por la tarde llegada a Oslo. **Alojamiento**

#### Día 10 (Viernes) Oslo

**Desayuno y visita panorámica:** Parque Frogner, calle Karl-Johans, Ayuntamiento, Palacio Real, etc. Tarde libre y **alojamiento**

#### Día 11 (Sábado) Oslo – Karlstad - Estocolmo

**Desayuno.** Salida hacia Karlstad y continuación a Estocolmo. **Visita de la ciudad** con la ciudad antigua o Gamla Stan y sus calles de época medieval donde se encuentra Palacio Real, Catedral, etc . **Alojamiento**

#### Día 12 (Domingo) Estocolmo

**Desayuno.** Día libre en el que recomendamos tomar alguna de nuestras propuestas opcionales. **Alojamiento**

#### Día 13 (Lunes) Estocolmo – Crucero Báltico

**Desayuno** Mañana libre en la que aconsejamos pasear por su zona comercial y el barrio viejo de Gamla Stan y por la tarde **traslado** al puerto y embarque en un crucero en cabinas dobles interiores para realizar durante la noche la travesía hacia **Tallin. Noche a bordo.**



Carrera 13 A # 104-22  
Tel: (57) (1) 7531528 / 301 2129461  
e-mail viajeswanderlust@gmail.com  
Bogotá - Colombia

**Día 14 (Martes) Tallin**

**Desayuno a bordo.** Desembarque y **visita panorámica** de la ciudad declarada por la UNESCO patrimonio de la humanidad. Se podrá admirar la Catedral de Alejandro Nevski, la Iglesia Niguliste y el Ayuntamiento del siglo XIII . **Traslado** al hotel y resto del día libre. **Alojamiento.**

**Día 15 (Miércoles) Tallin – Helsinki**

**Desayuno y traslado** al puerto para tomar ferry con destino Helsinki. Llegada y **visita panorámica** de la ciudad: Parque de Sibelius, la Plaza de Senado, la casa Finlandia de Alvar Aalto, la Iglesia Tempeulaikko Kirku, la Mannerheimintie, etc. Tarde libre y **alojamiento.**

**Día 16 (Jueves) Helsinki – San Petersburgo**

**Desayuno y traslado** a primera hora de la mañana para tomar el tren con destino **San Petersburgo**, situada a orillas del río Neva es una de las ciudades más hermosas del mundo. **Alojamiento.**

**Día 17 (Viernes) San Petersburgo**

**Desayuno. Visita panorámica** del centro de la ciudad con la Plaza de los Palacios, Plaza de San Isaac y su catedral así como sus principales avenidas y la **Fortaleza de San Pedro y San Pablo**. Continuaremos nuestra visita con el **Museo Ermitage**. **Alojamiento.**

**Día 18 (Sábado) San Petersburgo**

**Desayuno.** Día libre en el que le sugerimos nuestra excursión opcional al Palacio de Petrodvorest. **Alojamiento.**

**Día 19 (Domingo) San Petersburgo - Moscú**

**Desayuno y traslado** a la estación para tomar tren destino Moscú. Llegada y **traslado** al hotel. **Alojamiento.**

**Día 20 (Lunes) Moscú**

**Desayuno. Visita panorámica:** la Universidad, Teatro Bolshoi, la Plaza Roja con la Catedral de San Basilio , el Museo de Historia etc. A continuación conoceremos el llamado **Palacio Subterráneo**, el metro de Moscú, **Alojamiento.**

**Día 21 (Martes) Moscú**

**Desayuno.** Hoy nos espera la **visita** del recinto amurallado del **Kremlin**, antigua residencia de los zares rusos y que en la actualidad es centro de la presidencia. Tarde libre. **Alojamiento.**

**Día 22 (Miércoles) Moscú – Madrid**

**Desayuno. Traslado** al aeropuerto para tomar el vuelo con destino a Madrid. Llegada asistencia y traslados desde el Aeropuerto Barajas al Hotel. **Alojamiento** y resto del día libre.

**Día 23 (Jueves) Madrid**

**Desayuno y Alojamiento.** Medio día de visita panorámica Plaza de Oriente, Palacio Real,

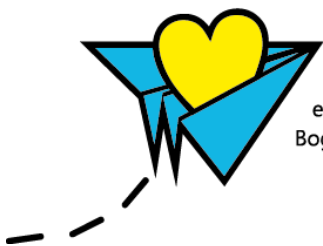

Carrera 13 A # 104-22  
Tel: (57) (1) 7531528 / 301 2129461  
e-mail viajeswanderlust@gmail.com  
Bogotá - Colombia

Plaza de España, Puerta del Sol, Plazas de Neptuno y Cibeles, Paseo del Prado, Puerta de Alcalá, Plaza de las Ventas, Estadio de Fútbol Santiago Bernabeu etc. Por la tarde sugerimos una excursión opcional a Toledo. Alojamiento.

### Día 24 (Viernes) Madrid

**Desayuno y Alojamiento. Día Libre.** Les sugerimos tomar una excursión opcional al Escorial y Valle de los Caídos, Avila y Segovia o ir de Compras.

### Día 25 (Sábado) Madrid – Bogotá

**Desayuno.** A la hora acordada asistencia y traslado al aeropuerto para tomar el vuelo con destino a Bogotá. Fin de Nuestros Servicios.

### El precio incluye:

- Estancia en los hoteles indicados en régimen de alojamiento y desayuno buffet
- Bus de lujo y guía acompañante profesional durante todo el recorrido en bus
- Traslados de llegada y salida
- Paseo nocturno por París iluminado
- 1 cena en la región de los fiordos
- Guías locales en las visitas de París, Bergen, Oslo, Estocolmo, Tallin, Helsinki, S. Petersburgo, Moscú, Madrid y multitud de visitas efectuadas por nuestro guía acompañante
- Cruceros por los fiordos de Hardanger, Sognefjord y Geiranger
- Visita al Glaciar Briksdals
- Crucero nocturno por el Báltico compañía "Tallink Silja Line" para trayecto Estocolmo/Tallin en cabinas dobles interiores
- Ferry para el trayecto de Tallin a Helsinki
- Visitas a la Fortaleza de Pedro y Pablo y el Museo Ermitage en San Petersburgo
- Visitas al Metro y Kremlin en Moscú
- Tren diurno segunda clase trayecto Helsinki / S. Petersburgo
- Tren diurno segunda clase trayecto S. Petersburgo / Moscú
- Tarjeta de asistencia Mapfre

### No incluye

- Tiquetes aéreos Bogotá – París – Bergen // Moscú – Madrid – Bogotá
- 2% fee bancario
- Gastos no especificados en el programa

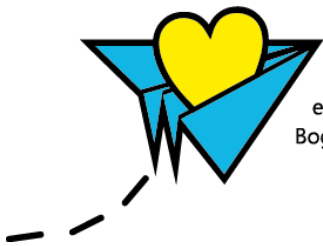

Carrera 13 A # 104-22  
Tel: (57) (1) 7531528 / 301 2129461  
e-mail [viajeswanderlust@gmail.com](mailto:viajeswanderlust@gmail.com)  
Bogotá - Colombia

**Hoteles previstos**

| CIUDAD/HOTEL   | UBICACIÓN                                    |
|--|--|
| <b>París</b><br>Mercure Gare du Nord ***Sup<br>Mercure Versailles Expo ***<br>Sup<br>Forest Hill La Villette *** Sup<br>Mercure Defense Parc *** Sup | (Centro)<br>(Ciudad)<br>(Ciudad)<br>(Ciudad) |
| <b>Bergen</b><br>Rica Bergen ****  | (Centro)                                     |
| <b>Fiordos</b><br>B.W Skei ****<br>Loenfjord ****  | (Skei)<br>(Loen)                             |
| <b>Alesund</b><br>Rica Parken ****<br>Rica Scandinavie ****  | (Centro)<br>(Centro)                         |
| <b>Oslo</b><br>Rica Holberg ****   | (Centro)                                     |
| <b>Estocolmo</b><br>First Amaranten ****   | (Centro)                                     |
| <b>Tallin</b><br>Sokos Viru ****   | (Centro)                                     |
| <b>Helsinki</b><br>Holiday Inn City Centre ****<br>Holiday Inn West ****   | (Centro)<br>(Ciudad)                         |
| <b>S. Petersburgo</b><br>Ambassador ****Sup<br>Domina Prestige ****Sup   | (Centro)<br>(Centro)                         |
| <b>Moscú</b><br>Golden Ring ****Sup  | (Centro)                                     |
| <b>Madrid</b><br>Intercontinental *****  | (Ciudad)                                     |

**TARIFAS SUJETAS A DISPONIBILIDAD Y CAMBIO SIN PREVIO AVISO**

**VALIDAS HASTA SEPTIEMBRE 05 DE 2013**

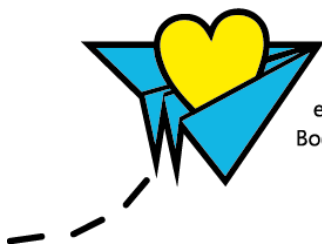

Carrera 13 A # 104-22  
 Tel: (57) (1) 7531528 / 301 2129461  
 e-mail viajeswanderlust@gmail.com  
 Bogotá - Colombia