

NUEVA ZELANDA PARAISO NATURAL

9 dias/ 8 noches

FECHAS DE SALIDA 2013

ABRIL 04, 11, 18, 25*

SEPTIEMBRE 05, 12, 19*, 26

MAYO 02, 09*, 16, 23, 30

OCTUBRE 03*, 10, 17, 24*, 31

JUNIO 06, 13, 20, 27

NOVIEMBRE 07*, 14, 21*, 28

JULIO 04, 11, 18, 25

DICIEMBRE 05, 12*, 19, 26

AGOSTO 01, 08*, 15, 22*, 29

2.014

ENERO 02, 09, 16*, 23, 30

FEBRERO 06, 13*, 20, 27

MARZO 06, 13*, 20, 27

(*) SALIDAS CON GUIA BILINGÜE ITALIANO/ESPAÑOL

Día 01- (Jueves) LLEGADA A AUCKLAND

Serán recibidos por su guía y trasladados a su alojamiento. Resto del día libre mientras llegan el resto de los pasajeros que forman el grupo. Alojamiento



Carrera 13 A # 104-22
Tel: (57) (1) 7531528 / 301 2129461
e-mail viajeswanderlust@gmail.com
Bogotá - Colombia

 **Día 02- (Viernes) AUCKLAND**

Desayuno. Comenzará el día con la visita al Museo de Auckland con su interesante colección de arte y reliquias Maori y polinesias, después visitaremos el barrio de Parnell donde realizaremos un paseo por uno de los barrios más antiguos de Auckland, seguidamente hacia Mission Bay. Nos dirigiremos de nuevo hacia el centro de la ciudad con la visita al Viaducto de Auckland, seguido de la visita a la Sky Tower, la Torre de Auckland de 328 metros de altura. Desde allí podrán admirar una vista única de la ciudad y sus dos bahías: Waitemata y Manukau. Continuaremos nuestra visita hacia la Costa Oeste particularmente en el Parque Regional de Muriwai, característica principal su costa de arena negra. Esta playa es muy popular por el surf y donde también habita normalmente una colonia de alcatraces. Estas magníficas aves expanden sus alas a más de un metro de longitud. Regreso al hotel, resto de tarde libre y alojamiento.

 **Día 03-(sábado) AUCKLAND/MATAMATA/ROTORUA**

Desayuno. Salida hacia un viaje mágico a través de la Tierra Media, (erriador) a La Comarca del Hobbit, donde se filmó la fascinante trilogía de “El Señor de los Anillos” y “El Hobbit”. Comenzaremos el viaje hacia el sur de Auckland por Bombay Hills a través de la rica región agrícola de Waikato. Pasaremos por la histórica ciudad de Cambridge donde su estilo agrega un ambiente inglés. atravesaremos los verdes prados ondulantes aproximándonos a La Comarca de Hobbiton. Llegaremos a Shire’s Rest donde comenzaremos nuestro tour por Hobbiton Movie Set. Este lugar esta ubicado dentro de uno de los lugares más espectaculares de la región, y es el único lugar en el mundo donde se puede experimentar en primera persona un set de película real. Serán testigos de 37 agujeros hobbit, el puente del doble arco, el árbol de la fiesta y la visita a la posada del Dragon Verde. En este mágico lugar podrán tomar una fotografía en la misma puerta de la casita de Bilbo, desde donde podrá ver todo el set de la película en las colinas. Al finalizar este tour nos dirigiremos hacia Matamata donde pararemos en la granja Longlands para degustar de un fantástico **almuerzo** estilo neocelandes. Llegada a Rotorua. Por la tarde visitaremos Te Puia (antes llamado Whakarewarewa), la Reserva Termal y Centro Cultural Maori en el Instituto Nacional de Arte y Artesanías de Nueva Zelanda, donde funciona una prestigiosa escuela de tallado en madera. En esta reserva verán diversos depósitos de sílica y barro en ebullición y se hará un recorrido de los géiseres que forman parte de la misma. Seguidamente serán recibidos de la manera tradicional y verán una demostración de danzas y canciones Maoríes. Posteriormente, disfrutarán la **cena** típica cultural Maori. Traslado a su alojamiento.



Carrera 13 A # 104-22
Tel: (57) (1) 7531528 / 301 2129461
e-mail viajeswanderlust@gmail.com
Bogotá - Colombia

 **Día 04- (Domingo) ROTORUA/CHRISTCHURCH/LAKE TEKAPO** NIT. 900588916-1 | RNT 31062

Desayuno. Visitaremos por la mañana la reserva termal de Waimangu, extenso valle con abundante actividad geotermal, donde podrán admirar los bosques y lagos de agua cristalina que se encuentran próximos a la ciudad, en particular los lagos Azul y Verde. A su término se efectuará el traslado al aeropuerto de Rotorua para el vuelo (No incluido) con destino a Christchurch. Llegada y seguidamente nos dirigiremos a la zona agrícola de Canterbury Plains. Visita a una granja de la zona, donde se realizara una demostración de cómo se trabaja en una granja neocelandesa seguidamente de una **merienda/cena**. Continuaremos nuestro viaje a Lake Tekapo y traslado a su alojamiento.

 **Día 05- (Lunes) LAKE TEKAPO/WANAKA**

Desayuno. Por la mañana visita a este maravilloso lago rodeado de montañas con sus cristalinas aguas de color turquesa. Se ofrecerá la oportunidad de realizar opcionalmente un vuelo escénico alrededor del Lago Tekapo, Mt. Cook y los glaciares Fox y Franz ubicados en los alpes del sur. Luego nos dirigiremos al poblado del Monte Cook, desde aquí podrán apreciar unas vistas espectaculares de esta magnífica área. Continuaremos nuestro viaje pasando por la zona MacKenzie Country. Por el camino podrán disfrutar de vistas impresionantes del Monte Cook, el pico más alto del país (3750m), y de los lagos y ríos glaciales de color turquesa. Seguidamente continuaremos hacia Wanaka y traslado a su alojamiento

 **Día 06- (Martes) WANAKA/QUEENSTOWN**

Desayuno. Mañana libre para realizar paseos alrededor de este espectacular lago, y su pueblo lleno de cafés y tiendas de artesanías. Al medio día salida de Wanaka con destino a Queenstown, pasando por el tradicional pueblo minero de Arrowtown, visitaremos el “Bungy Bridge” (salto no incluido) donde se originó el conocido “Puenting”. Llegada a la ciudad de Queenstown y breve recorrido por el centro de esta localidad incluyendo la subida en teleférico de Skyline a la cima de Bob’s Peak para disfrutar de espectaculares vistas panorámicas de la región. Traslado a su alojamiento.

 **Día 07- (Miércoles) EXCURSION AL MILFORD SOUND**

Por favor tenga en cuenta que la excursión al Milford Sound está sujeta a las condiciones climáticas. En caso de ser cancelada se ofrecerá la excursión a Doubtful Sound, pagando un suplemento adicional directamente a la

compañía Real Journeys. Nota: No tenemos bloqueo en la excursión a Doubtful Sound, esta sujeto a la disponibilidad en el día del viaje.



Carrera 13 A # 104-22
Tel: (57) (1) 7531528 / 301 2129461
e-mail viajeswanderlust@gmail.com
Bogotá - Colombia

Desayuno. Excursión de día entero hacia Milford Sound, viajando por el Parque Nacional de los Fiordos. Un paseo en barco les llevará hacia el Mar de Tasmania, y podrán apreciar lo magnífico que es este fiordo, el pico Mitre y las cascadas Bowen. Durante la travesía se incluye **almuerzo**. Regreso hacia Queenstown en autobús, o bien pueden regresar en avioneta o helicóptero, sobrevolando este parque de altas cascadas, selva, costas, ríos y valles hasta llegar a la ciudad (costo adicional). Esta reserva se realizara en destino debido a que esta sumamente sujeta a las condiciones climáticas.

 **Día 08 - (Jueves) QUEENSTOWN**

Desayuno. Día libre para disfrutar de la ciudad y realizar compras de última hora.
Alojamiento

 **Día 09 - (viernes) QUEENSTOWN**

Desayuno. Traslado hacia el aeropuerto para tomar el vuelo (No incluido) con destino a Auckland para conectar con el vuelo de regreso a su país

FIN DE NUESTROS SERVICIOS.

 **PRECIO POR PERSONA:**

PORCION TERRESTRE

En acomodación doble USD \$ 2.842

Suplemento hab sencilla USD \$ 905

Tiquete aéreo Rotorua/ Christchurch desde : usd. 289.00 netos*

tarifa mas económica disponible – sujeta a cupo en el momento de reservar

Se deben agregar fee bancario del 2%



Carrera 13 A # 104-22
Tel: (57) (1) 7531528 / 301 2129461
e-mail viajeswanderlust@gmail.com
Bogotá - Colombia

HOTELES PREVISTOS O SIMILARES:

Auckland: Rendezvous Grand Hotel

Rotorua: Millenium Hotel

Lake tekapo: Peppers Bluewater Resort
Hotel

Wanaka: dgewater Resort Hotel

Queenstown: Copthorne Hotel & Resort
Lakefront

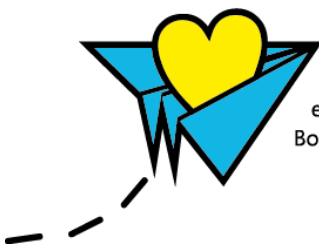

Carrera 13 A # 104-22
Tel: (57) (1) 7531528 / 301 2129461
e-mail viajeswanderlust@gmail.com
Bogotá - Colombia

VISAS REQUERIDAS:

Para los ciudadanos Colombianos se necesitan visado: Nueva Zelanda.

VACUNAS: Se requiere cartón Internacional de la Vacuna de Fiebre Amarilla.

CANCELACIONES:

Al tratarse de diferentes destinos es necesario consultar previa reserva las condiciones de cancelación.

IMPORTANTE :

Es responsabilidad de cada viajero, ir provisto de su pasaporte y documento de identidad preciso, vigente y dotado de todos los visados y requisitos necesarios, declinando las agencias prestatarias de servicios y operadores, toda responsabilidad, en el caso de ser rechazada por alguna autoridad la entrada en un País, por carecer de algunos de los requisitos que se precisen o defecto en el pasaporte, y será por cuenta del viajero cualquier gasto que se origine, aplicándose en estas circunstancias las condiciones establecidas para la cancelación y rechazo voluntario de los servicios.

TARIFAS Y CUPOS DISPONIBLES DE ACUERDO A TEMPORADA Y OCUPACIÓN

Nos acogemos al artículo 1 de la Ley 1336 del 21 de Julio de 2009 que adiciona a la ley 679 de 2001, art. 16 que Lucha contra la explotación, la pornografía y el turismo sexual con niños, niñas y adolescentes.

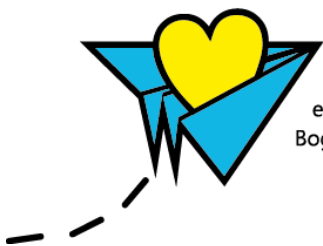

Carrera 13 A # 104-22
Tel: (57) (1) 7531528 / 301 2129461
e-mail viajeswanderlust@gmail.com
Bogotá - Colombia