

## ESPECIAL LUNA DE MIEL EN LA POLINESIA FRANCESA

### DÍA 01 PAPEETE

Llegada, asistencia y traslado del aeropuerto al hotel. Alojamiento.

### DÍA 02 PAPEETE – MOOREA

Desayuno. Visita de esta ciudad situada en la isla de Tahití, la isla más grande de la Polinesia Francesa; pasando por El Marché Papeete ("Mercado municipal") es un famoso punto de referencia en Tahití. En el mercado se venden aceites, artesanías y diversos artículos de recuerdo, entre otros. En la tarde traslado al muelle de Papeete para abordar el cómodo y moderno catamarán Aremiti que en 30 minutos nos llevará a la Isla de Moorea, una isla volcánica del archipiélago de la Sociedad en la Polinesia Francesa. A tan sólo 17 km al noroeste de Tahití es denominada a veces como «La Isla Hermana» cuyo nombre significa "Lagarto Dorado". Llegada y traslado a su hotel. Alojamiento.

### DÍA 03 MOOREA

Desayuno. Este día realizaremos una excursión en 4X4 que nos llevará bordeando la costa de la isla para conocer los diferentes paisajes que hacen de esta isla una maravilla de la naturaleza, conoceremos el Belvedere, un mirador con una vista espectacular de las bahías de la isla. Regreso al hotel. Tarde libre para disfrutar de las playas. Alojamiento.

### DÍA 04 MOOREA

Desayuno. Día libre para disfrutar de las playas o tomar visitas opcionales. Alojamiento.

### DÍA 05 MOOREA – BORA BORA

Desayuno. Traslado del hotel al aeropuerto para tomar el vuelo hacia Bora Bora. Llegada, asistencia y traslado del aeropuerto al hotel. Alojamiento.

### DÍA 06 BORA BORA

Desayuno. Visita de todo el día a la isla de Bora Bora significa "Primer Nacimiento" y uno de los destinos más románticos del planeta con una deslumbrante naturaleza a solo 260 km de Papeete. Tiene una extensión de 259 kilómetros cuadrados. Formado por un volcán extinto, está rodeado por una laguna separada del mar por un arrecife. Alojamiento.

### DÍA 07 BORA BORA

Desayuno. Día libre para actividades personales. Alojamiento.

### DÍA 08 BORA BORA

Desayuno. Traslado del hotel al aeropuerto y...

Inicio: Diarias

- Se requiere visado para visitar La Polinesia Francesa, este visado se tramita en Bogotá aproximadamente en 15 días.

Carrera 13 A # 104-22  
Tel: (57) (1) 7531528 / 301 2129461  
e-mail [viajeswanderlust@gmail.com](mailto:viajeswanderlust@gmail.com)  
Bogotá - Colombia

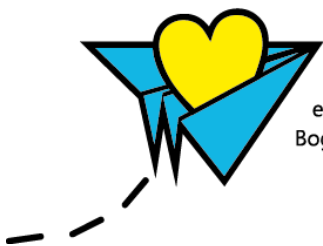

**PRECIOS POR PERSONA EN EUROS**

CATEGORIA	DOBLE	VIGENCIA
Primera	1872	Abr 01 – May 31 / 2013-02-13 Nov 01 – Dic 22 / 2013 Ene 05 – Mar 31 / 2014
Lujo	2900	
Primera	2408	Jun 01 – Oct 31 /2013
Lujo	3191	

**HOTELES PREVISTOS**

Ciudad	Primera	Lujo
<b>Papette</b>	Intercontinental Tahiti – Standard Room	Intercontinental Tahiti – Standard Room
<b>Moorea</b>	Intercontinental Moorea – Lanai Room	Hilton Moorea – Garden Poll Bungalow
<b>Bora Bora</b>	Intercontinental Moana – Beach Junior Suite Bungalow	Four Season – Superior Beach View Overwater Bungalow Suite

**LOS PRECIOS INCLUYEN:**

Bienvenida con collar de flores frescas  
 Alojamiento en los hoteles seleccionados  
 Traslados aeropuerto/hoteles/aeropuertos  
 Tiquete de catamarán de Pappete a Moorea  
 Desayunos tipo Buffet  
 Visitas indicadas con asistencia de guías en Ingles  
 Despedida con Collar de conchitas

**LOS PRECIOS NO INCLUYEN**

Tiquetes aéreos Moorea / Bora Bora / Pappete €469 (Valor aproximado sujeto a cambio)  
 Trámite de visas  
 Tasas aeroportuarias  
 2% de fee bancario

**TARIFAS Y CUPOS DISPONIBLES DE ACUERDO A TEMPORADA Y OCUPACIÓN**

Nos acogemos al artículo 1 de la Ley 1336 del 21 de Julio de 2009 que adiciona a la ley 679 de 2001, art. 16 que Lucha contra la explotación, la pornografía y el turismo sexual con niños, niñas y adolescentes.

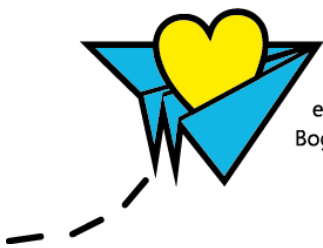

Carrera 13 A # 104-22  
 Tel: (57) (1) 7531528 / 301 2129461  
 e-mail viajeswanderlust@gmail.com  
 Bogotá - Colombia