

VISA POLINESIA FRANCESA



Visa Polinesia Francesa:

Moorea y Tahiti, Bora bora, Huahine, Maupiti, Raiatea, Anaa, Hao, Manihi, Rengirao, Rikitea, Hiva oa, Nuku hiva, Ua huka, Ua pou, Rurutu, Tubuai, Papete.

Las solicitudes de visas se deben tramitar ante la Embajada de Francia en Bogotá. Para los territorios anteriores de Francia, la embajada exige los mismos documentos de visa múltiple.

EMBAJADA DE FRANCIA EN BOGOTA

Dirección: Carrera 11 No. 93-12

Teléfonos: 638 1490 - 638 1400 - 618 1444.

Fax: 638 1491

Horario de atención al público: Lunes a viernes de 8:00 a.m. a 12:00 p.m.

Horario de atención agencias de viajes: Martes 2:00 p.m.

Página web: www.ambafrance-co.org - www.diplomatie.gouv.fr

Horario de atención: 9:00 a 16:00, de lunes a viernes

Todas las personas que vayan a realizar el trámite de visa personalmente, deben solicitar cita a través del siguiente link: www.ambafrance-co.org, es indispensable presentar la cita impresa que le arroja el sistema de la embajada en el momento de presentarse. La duración del trámite es mínimo de 15 días hábiles.

Para todas las solicitudes de visa, deben presentar documentos originales. Estos NO serán devueltos. Solo los siguientes documentos serán aceptados en fotocopia: Resolución de pensión con sus respectivos comprobantes de pago y declaración de renta.

Requisitos visa de turismo o negocios:

- Pasaporte con validez superior a seis meses, con dos páginas libres seguidas y pasaportes anteriores. En caso de pérdida o robo del pasaporte anterior deberá presentar el Certificado de Movimientos Migratorios expedido por el Departamento Administrativo de Seguridad DAS, en su respectivo sobre sellado.

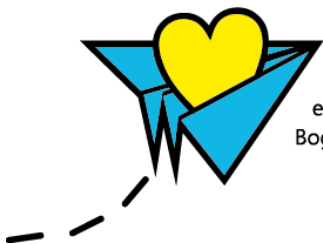

Carrera 13 A # 104-22
Tel: (57) (1) 7531528 / 301 2129461
e-mail viajeswanderlust@gmail.com
Bogotá - Colombia

- Fotocopia del pasaporte (contraportada, hoja de datos biográficos, páginas 4 y 5, visa americana vigente y visas Schengen anteriores).
- Formulario debidamente diligenciado.
- Dos fotografías, Las fotos deben ser recientes (con máximo 6 meses de anterioridad) y cumplir con los siguientes requisitos:

- ü Tamaño de la foto de 3,5 cm a 4,5 cm (cara de 2 cm a 2,5 cm)
- ü Fondo de color gris claro o blanco
- ü Foto a color, de iluminación uniforme (sin marcas de flash, ojos rojos o sombras)
- ü Mostrar la cara y el cuello
- ü La cara debe ocupar el 70-80% de la foto
- ü La cara debe estar despejada, de frente a la cámara y con los ojos abiertos
- ü La persona no podrá estar mirando a la derecha, a la izquierda, arriba o abajo
- ü La persona debe estar con la boca cerrada y con expresión neutra
- ü No se aceptan fotos con anteojos
- ü La cabeza debe estar descubierta y derecha
- ü La foto debe ser nítida, sin dobleces, ni rayones, ni manchas, ni perforaciones.
- ü Impresa en papel instantáneo. NO se acepta papel de proceso químico en mate.

- Fotocopia de cédula o de la tarjeta de identidad si es menor de edad.
- Printer de la reserva.
- Reserva de hotel original (voucher's del recorrido total)
- Certificación de un seguro de gastos médicos válido para Europa, con cobertura mínima de 30.000 Euros o USD40.000. La cobertura debe incluir accidente, enfermedad y repatriación. (En nuestras oficinas puede comprar el seguro de asistencia médica correspondiente).
- Carta laboral en original indicando cargo, sueldo, tiempo de servicio y motivo de viaje.
- Extractos bancarios de su cuenta corriente de los últimos seis meses o en caso de tener una cuenta de ahorros de los tres últimos trimestres, (no se aceptan extractos por internet).
- **Para independientes:** Certificado de Cámara de Comercio en original y certificado de ingresos expedido por contador en original con fotocopia de su tarjeta profesional mencionando la dirección, teléfono e ingresos mensuales del solicitante, fotocopia de la declaración de renta y pago de impuestos de los últimos tres años.
- **Para pensionados:** Anexar copia de la resolución de la pensión y los tres últimos desprendibles de pago.
- **Para menores de edad:** Debe adicionar registro de nacimiento, autorización autenticada de los padres para salir del país y certificado de estudios.
- **Para personas a cargo:** Presentar carta de responsabilidad y si es el caso, registro de matrimonio con una vigencia mínima de tres meses para demostrar parentesco.
- **Para estudiantes:** Certificado de estudios en original con fechas de vacaciones del establecimiento escolar.



Carrera 13 A # 104-22
Tel: (57) (1) 7531528 / 301 2129461
e-mail viajeswanderlust@gmail.com
Bogotá - Colombia